

XXXI Congreso nacional SEAP

XXVI Congreso nacional SEC | VII Congreso nacional SEPAF

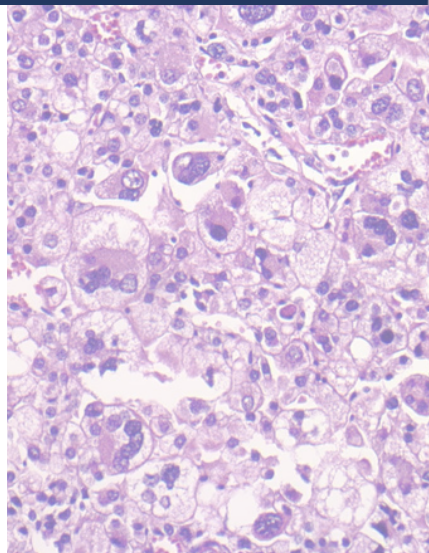
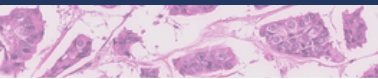

# SEAP-IAP

# 2023

La patología del futuro

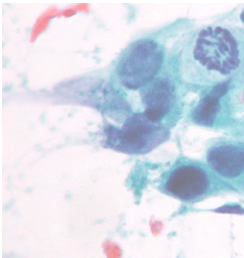
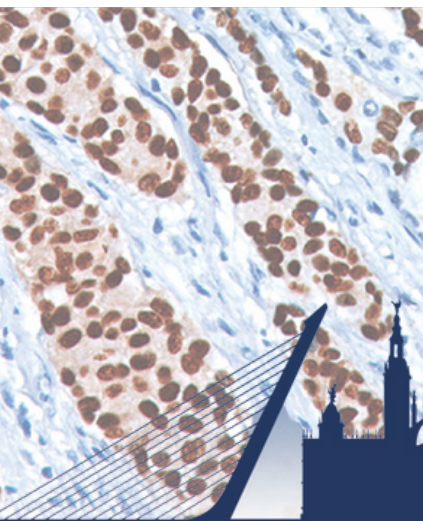

Sevilla  
3 al 5 de MAYO  
FIBES



**SeAP-IAP**  
[Sociedad Española de Anatomía Patológica]  
[International Academy of Pathology]



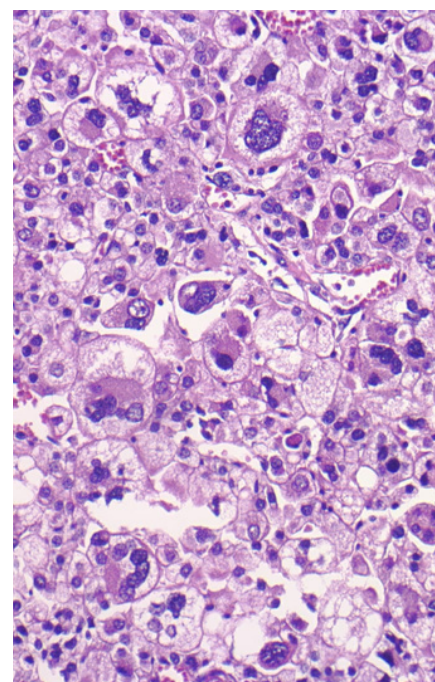
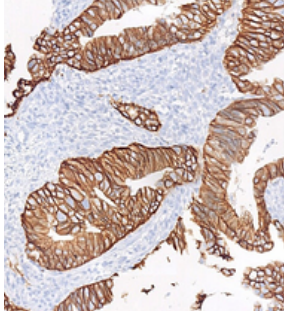
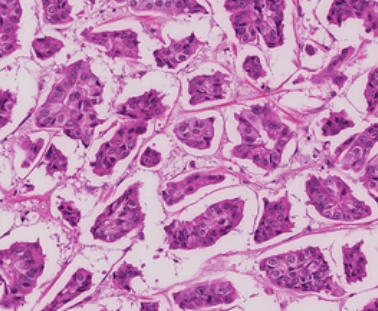

# SEAP-IAP 2023

La patología del futuro

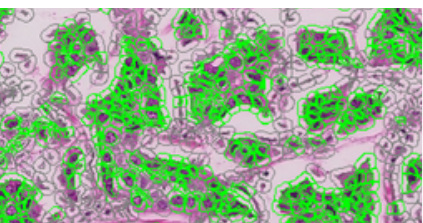
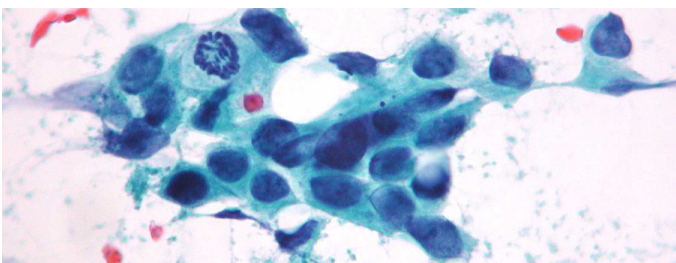
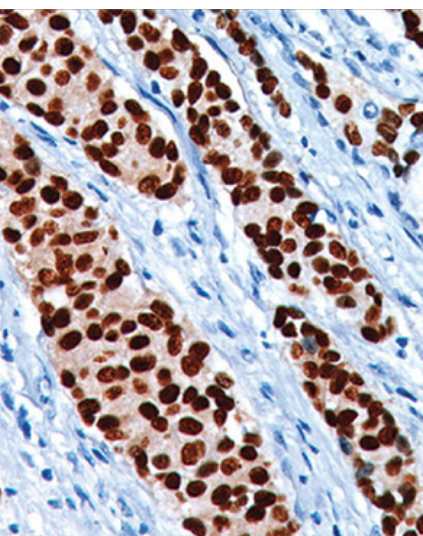



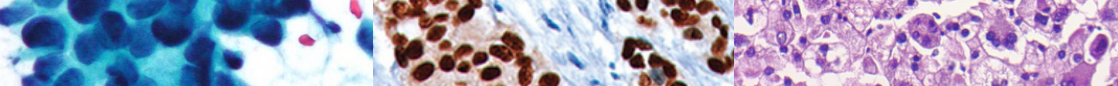

# SEAP-IAP

## 3 al 5 MAYO|2023



Bienvenida

Estimados compañeros,

En nombre de la Sociedad Española de Anatomía Patológica (SEAP) tengo el placer y la satisfacción de comunicaros que durante los próximos días 3 al 5 de mayo de 2023 se celebrará en Sevilla nuestro próximo XXXI Congreso, siguiendo la tradición de su organización conjunta con la Sociedad Española de Citología (SEC) y la Sociedad Española de Patología Forense (SEPAF).

Tras las vicisitudes que hemos sufrido estos dos últimos años derivadas de la pandemia por la Covid-19 que impidió que nos pudiéramos reunir presencialmente los profesionales de la patología e intercambiar pareceres sobre aquello que nos apasiona (la Patología), no podemos perder la oportunidad de estar juntos, vernos, compartir experiencias y pasar unos días agradables y provechosos, todo ello en el marco incomparable de la ciudad de Sevilla .

Sevilla tiene el indiscutible atractivo de ser una de las ciudades del mundo con mayor casco histórico, una ciudad trufada de actividades culturales, de belleza sin igual, entrañable, acogedora, bien comunicada y máxime durante el mes de mayo, mostrándose cálida y repleta de olores y sabores primaverales.

En esta ocasión, el Congreso ofrece un abanico de actividades científicas que hemos tratado de hacer lo más atractivo posible para todos los patólogos, sin olvidar el rigor científico y la apuesta que realizamos sobre el devenir de la patología del futuro, las nuevas técnicas, tecnologías y derivas a las que nos conduce nuestra especialidad. Siendo cada vez más conscientes que la Patología está adquiriendo un peso trascendental en el diagnóstico, pronóstico y determinación de factores predictivos, mediante biomarcadores, la actividad de los patólogos se sitúa en el centro de la enfermedad y nuestro papel es clave en la evolución de la medicina del futuro.

Por todo ello, esperamos que asistáis a este congreso en el que hemos puesto mucha ilusión, diseñando una oferta que estamos convencidos será lo suficientemente atractiva, tanto desde el punto de vista científico como social, para que sin duda alguna estéis dispuestos a compartir con nosotros unos días entrañables en una ciudad encantadora.

Os esperamos,

Dra. Mª Dolores Lozano Escario  
Presidenta SEC

Dr. José Luis Rodríguez Peralto  
Presidente SEAP-IAP

Dr. Juan Pedro Hernández del Rincón  
Presidente SEPAF



Dr. José Luis Rodríguez Peralto. Presidente SEAP-IAP. Hospital Universitario 12 Octubre. Madrid  
Dra. Mar Iglesias Coma. Tesorera SEAP-IAP. Hospital del Mar. Barcelona  
Dra. Belén Pérez Mies. Secretaria SEAP Hospital Ramón y Cajal. Madrid  
Dra. Blanca González Farré. Vocal de Comité Científico SEAP-IAP. Hospital Clínic de Barcelona  
Dra. Carolina Martínez Ciarpaglini. Vocal de Formación SEAP-IAP. Hospital Clínico Universitario de Valencia  
Dr. Jordi Temprana Salvador. Vocal de Comunicación SEAP-IAP Hospital Universitari Vall Hebron. Barcelona  
Mónica de la Oliva Varea. Directora ejecutiva SEAP-IAP  
Dra. M<sup>a</sup> Dolores Lozano Escario. Presidenta SEC. Clínica Universidad de Navarra. Pamplona  
Dr. Juan Pedro Hernández del Rincón. Presidente SEPAF. Director del IMLCF. Murcia

## Comitécientífico



**Dermatopatología.** Dr. Angel Fernández Flores. Hospital El Bierzo. Ponferrada, Castilla y León  
**Inmunohistoquímica y Patología molecular.** Dr. Javier Hernández Losa. Hospital Universitari Vall Hebron. Barcelona.  
**Nefropatología.** Dr. Pablo Cannata Ortiz. Fundación Jiménez Díaz. Madrid  
**Autopsia Clínica.** Dr. Rafael Sánchez Sánchez. Hospital Univ. Reina Sofía. Córdoba  
**Autopsia Médico Legal.** Dra. Silvia Carnicero. Instituto de Medicina Legal. Cantabria  
**Autopsia fetal y perinatal.** Dra. Rita María Regojo. Hospital La Paz. Madrid  
**Patología de partes blandas.** Dra. Cleofé Romagosa. Hospital Universitari Vall Hebron. Barcelona  
**Patología endocrina.** Dra. Rosa Bella Cueto. Parc Taulí Sabadell Hospital Universitari. Barcelona  
**Patología hepatobiliar.** Dra. Beatriz Madrigal. Hospital Río Hortega. Valladolid  
**Patología mamaria.** Dr. Vicente Peg Cámara. Hospital Universitari Vall Hebron. Barcelona  
**Patología osteoarticular.** Dra. Empar Mayordomo. Hospital La Fe. Valencia  
**Patología pulmonar.** Dra. Ana Belén Enguita. Hospital 12 de Octubre. Madrid  
**Patología urológica.** Dr. Fernando Algaba Arrea. Fundació Puigvert. Barcelona  
**Patología digital.** Dra. Lara Pijuan Andújar. Hospital Universitario Bellvitge. L'Hospitalet del Llobregat  
**Patología hematolinfoide.** Dr. Santiago Montes. Hospital Universitario Marqués de Valdecilla. Santander  
**Neuropatología.** Dr. Aurelio Hernández Laín. Hospital 12 de Octubre. Madrid  
**Patología de cabeza y cuello.** Dra. Elena Ruiz Bravo-Burguillos. Hospital Universitario La Paz. Madrid  
**Patología digestiva.** Dra. Mar Iglesias Coma. Hospital del Mar. Barcelona  
**Patología ginecológica.** Dra. Adela Saco Alvarez. Hospital Clínic de Barcelona  
**Patología infecciosa.** Dr. Luis Cristian Perna Monroy. Hospital Universitario Ramón y Cajal. Madrid  
**Patología ocular.** Dra. Elena García Lagarto. Hospital Clínico Unvi. de Valladolid  
**Patología pediátrica.** Dr. Daniel Azorín. Hospital Infantil Univeritario Niño Jesús. Madrid  
**Patología ultraestructural.** Dra. Marina Alonso Riaño. Hospital Universitario 12 Octubre. Madrid  
**Patología intervencionista.** Dra. Karen Villar Zarra. Hospital Universitario del Henares. Madrid  
**Historia de la Patología.** Dr. Luis Alfaro. Hospital Virgen del Consuelo. Valencia  
**Tutores MIR.** Dra. M<sup>a</sup> del Carmen Gómez Mateo. Hospital Universitario. Miguel Servet. Zaragoza  
**Gestión aplicada y calidad.** Dr. Antonio Martínez Lorente. Hospital Vinalopo Salud. Alicante

Miércoles 3 de mayo

	8:30 - 10:30	10:30 - 11:30	11:30 - 13:30	13:30 - 15:15	15:15 - 17:15
<b>Auditorio 1 Giralda</b>	<b>Dermatopatología</b> EJEMPLOS PRÁCTICOS DE DIAGNÓSTICO EN LESIONES MELANOCÍTICAS COMPLEJAS		<b>Patología Digestiva</b> BIOMARCADORES		<b>Patología Pulmonar</b> PATOLOGÍA PULMONAR TUMORAL: CONSENSO SEAP-SEOM
<b>Auditorio 3 Torre del Oro</b>	<b>IHQ y patología molecular</b> CONSOLIDANDO NGS EN LA PRÁCTICA HABITUAL. INCORPORACIÓN DEL BIÓLOGO EN LOS SERVICIOS DE AP		<b>Patología Mamaria</b> BIOMARCADORES EMERGENTES EN PATOLOGÍA MAMARIA		<b>Patología Ginecológica</b> UTILIDAD DE LOS BIOMARCADORES EN PATOLOGÍA GINECOLÓGICA
<b>Auditorio 2 Archivo de Indias</b>	<b>Patología Urológica</b> PRÓXIMO FUTURO DE LOS BIOMARCADORES TISULARES EN PATOLOGÍA UROGENITAL		<b>Linfomas</b> ACTUALIZACIÓN EN LAS CLASIFICACIONES DE LAS NEOPLASIAS HEMATOLINFÓIDES		<b>Patología de Partes Blandas</b> ¿COMO EVITAR LOS ERRORES DIAGNÓSTICOS O LOS DIAGNÓSTICOS INCOMPLETOS EN SARCOMAS?
<b>Bruselas Grand Place</b>	<b>Cabeza y Cuello</b> ACTUALIZACIÓN EN TUMORES DE CABEZA Y CUELLO		<b>Patología Endocrina</b> BIOMARCADORES, NUEVAS ENTIDADES Y PROTOCOLOS		<b>Patología Hepato-Biliar</b> ACTUALIZACIÓN EN PATOLOGÍA HEPATOBILIAR
<b>Bruselas Saint-Géry</b>	<b>SEC</b> BIOMARCADORES EN CITOLOGÍA: "MENOS ES MÁS" FRENTE A "MENOS ES ABURRIDO E INSUFICIENTE"	<b>Desayuno Pósters</b>	<b>SEC</b> CALIDAD	<b>Comida</b>	<b>SEC</b> FORMACIÓN Y DOCENCIA
<b>Paris Louvre</b>	<b>Patología Infecciosa</b> ACTUALIZACIÓN EN PATOLOGÍA INFECCIOSA		<b>Taller SEC</b> REAL-TIME CYTOLOGICAL DIAGNOSIS WITH THE EXPERTS		<b>CO: SEPAF</b>
<b>Paris Tour Eiffel</b>	<b>Patología Ocular</b> ACTUALIZACIÓN EN PATOLOGÍA OCULAR		<b>CO: Patología Pulmonar</b>		<b>CO: Patología Urológica</b>
<b>Paris Montmartre</b>	<b>Patología Autópsica</b> ACTUALIZACIÓN EN PATOLOGÍA AUTÓPSICA Y REUNIÓN ADMINISTRATIVA		<b>Neuropatología</b> NUEVAS ENTIDADES DE LA CLASIFICACIÓN DE LA OMS 2021		<b>Neuropatología</b> ACTUALIZACIÓN EN NEUROPATOLOGÍA
<b>Paris Champs Elysées</b>	<b>Patología Digital</b> CREANDO LAS BASES		<b>Patología Osteoarticular</b> ACTUALIZACIÓN EN PATOLOGÍA OSTEOARTICULAR		<b>Patología Pediátrica</b> SEMINARIO DE CASOS DE PATOLOGÍA PEDIÁTRICA
<b>Madrid Puerta de Alcalá</b>			<b>Patología Ocular</b> ACTUALIZACIÓN EN MELANOMA UVEAL		<b>CO: TSAPyC</b>
<b>Madrid Palacio Real</b>					
<b>Madrid Museo del Prado</b>			<b>TSAPyC SEPAF</b> CURSO TEAPS DE LA SEPAF		<b>Taller</b> PAAF Y DISECCIÓN PARA ESTUDIANTES
<b>VIP 1</b>					
<b>Sala TV</b>					

COCKTAIL BIENVENIDA

**Jueves 4 de mayo**

	8:30 - 10:30	10:30 - 11:30	11:30 - 13:30	13:30 - 15:15	15:15 - 17:15	17:15 - 17:45	17:45 - 19:15
<b>Auditorio 1 Giralda</b>	<b>Sesión Internacional</b> EL ERROR QUE MÁS ME HA ENSEÑADO		<b>Sesión Internacional</b> EL ERROR QUE MÁS ME HA ENSEÑADO		<b>Sesión Internacional</b> EL ERROR QUE MÁS ME HA ENSEÑADO		<b>Sesión Internacional</b> EL ERROR QUE MÁS ME HA ENSEÑADO
<b>Auditorio 3 Torre del Oro</b>	<b>Linfomas</b> ACTUALIZACIÓN EN LAS CLASIFICACIONES DE LOS PROCESOS LINFOPROLIFERATIVOS DE CÉLULAS T (WHO/ICC)		<b>Dermatopatología</b> ACTUALIZACIONES EN DERMATOPATOLOGÍA		<b>Patología Digestiva</b> NUEVAS GUÍAS / PROTOCOLOS / ENTIDADES		
<b>Auditorio 2 Archivo de Indias</b>	<b>Patología Mamaria</b> ACTUALIZACIÓN EN PATOLOGÍA MAMARIA		<b>IHQ y patología molecular</b> NUEVAS APROXIMACIONES DX. FIRMAS GÉNICAS EN LA PRÁCTICA CLÍNICA. ACTUALIZACIÓN EN SNC		<b>Patología Pulmonar</b> PATOLOGÍA PULMONAR NO TUMORAL: IDIOPÁTICO O INMUNE. NEUMONÍAS INTERSTICIALES IDIOPÁTICAS		
<b>Bruselas Grand Place</b>	<b>TSAPyC</b> GESTIÓN Y TRAZABILIDAD EN LOS LABORATORIOS DE ANATOMÍA Y REUNIÓN DEL GRUPO DE TRABAJO		<b>TSAPyC</b> ACTUALIZACIÓN EN CITOLOGÍA		<b>TSAPyC</b> ACTUALIDAD EN MACROSCOPIA		<b>TSAPyC</b> TRUQUITOS EN AP Y NUEVAS TÉCNICAS. "LO QUE NO SE CUENTA EN LOS LIBROS"
<b>Bruselas Saint-Géry</b>	<b>SEC</b> SESIÓN INTERNACIONAL		<b>SEC</b> SESIÓN INTERNACIONAL		<b>SEC</b> SESIÓN INTERNACIONAL		<b>SEC</b> SESIÓN INTERNACIONAL
<b>Paris Louvre</b>	<b>Historia de la Patología</b> LA EVOLUCIÓN DE LA ANATOMÍA PATOLÓGICA: LO QUE VI EN MIS MAESTROS Y LO QUE VEO EN MIS DISCÍPULOS		<b>CO: Partes Blandas, Osteoarticular, Pediátrica</b>		<b>CO: Gestión, Educación médica, Historia, Otros</b>		<b>CO: Nefropatología, Ultraestructural, Infecciosa</b>
<b>Paris Tour Eiffel</b>	<b>CO: Patología Digestiva</b>		<b>CO: Autopsica y Pediátrica</b>		<b>CO: Mamaria y Ginecológica</b>		<b>CO: Cabeza y Cuello, Endocrina, Oftálmica</b>
<b>Paris Montmartre</b>	<b>SEPAF</b> DEATHS IN CUSTODY. APPROACH FROM THE FORENSIC PATHOLOGY. ESTUDIO MULTICÉNTRICO (INGLÉS)		<b>SEPAF</b> SUICIDIO: IDENTIFICACIÓN Y REGISTROS DE LA MUERTE. BASES BIOLÓGICAS. GESTIÓN E INTERVENCIÓN CLÍNICA		<b>SEPAF</b> MORTALIDAD ASOCIADA A LAS NUEVAS DROGAS O SUSTANCIAS EMERGENTES. CONTROVERSIAS		<b>SEPAF</b> MARCADORES BIOQUÍMICOS EN PATOLOGÍA FORENSE
<b>Paris Champs Elysées</b>	<b>Partes Blandas-Osteoarticular</b> "PITFALLS". IMPORTANCIA DEL PROCESAMIENTO DE LAS MUESTRAS PARA OPTIMIZAR NUESTROS RESULTADOS.		<b>Patología Digital</b> MÁS ALLÁ DE LA DIGITALIZACIÓN		<b>Cabeza y Cuello y Endocrina</b> TUMORES ENDOCRINOS, NEUROENDOCRINOS Y NEUROECTODÉRMICOS		<b>Patología Hepato-Biliar</b> CURSO CORTO DE PATOLOGÍA HEPATOBILIAR
<b>Madrid Puerta de Alcalá</b>			<b>Patología Intervencionista</b>		<b>Nefropatología Ultraestructural</b> PRESENTACIÓN DE CASOS Y REUNIÓN ADMINISTRATIVA		<b>Tutores MIR</b> TUTORES Y DOCENCIA EN ANATOMÍA PATOLÓGICA
<b>Madrid Palacio Real</b>							
<b>Madrid Museo del Prado</b>	<b>Taller</b> PAAF DIRECTA Y ECOGUIADA PARA RESIDENTES Y PATÓLOGOS						
<b>VIP 1</b>							
<b>Sala TV</b>							

Desayuno Pósters

Comida

Merienda

VISITA REALES ALCÁZARES Y CENA PONENTES

**Viernes 5 de mayo**

	8:30 - 10:30	10:30 - 11:30	11:30 - 13:30	13:30 - 15:15	15:15 - 17:15	17:15 - 18:15
<b>Auditorio 1 Giralda</b>	<b>Curso Largo:</b> NOVEDADES EN PATOLOGÍA		<b>Curso Largo:</b> NOVEDADES EN PATOLOGÍA		<b>Curso Largo:</b> NOVEDADES EN PATOLOGÍA	
<b>Auditorio 3 Torre del Oro</b>	Patología Urológica IMPACTO CLÍNICO DE LAS NUEVAS ENTIDADES Y VARIANTES MORFOLÓGICAS (OMS 2022)		Patología Ginecológica ACTUALIZACIÓN EN EL DIAGNÓSTICO			
<b>Auditorio 2 Archivo de Indias</b>	Autopsia e Infecciosa REUNIÓN CONJUNTA		Patología Pediátrica ACTUALIZACIÓN EN PATOLOGÍA PEDIÁTRICA			
<b>Bruselas Grand Place</b>	TSAPyC PANELES EN INMUNOHISTOQUÍMICA: BÚSQUEDA DE UN DIAGNÓSTICO		TSAPyC INVESTIGACIÓN. EL GRAN DESCONOCIDO		TSAPyC LOS TÉCNICOS Y LA PATOLOGÍA DIGITAL	
<b>Bruselas Saint-Géry</b>	CO: SEC	<b>Desayuno Pósters</b>	<b>ASAMBLEA SEC</b>		SEC NOVEDADES EN CITOLOGÍA	
<b>Paris Louvre</b>	CO: Digestiva y Hepato-Biliar		CO: Digital y IHC y molecular		Libro blanco y Gestión aplicada y calidad	
<b>Paris Tour Eiffel</b>	CO: Linfomas		CO: Dermatopatología y Neuropatología		CO: Mamaria y Ginecológica	
<b>Paris Montmartre</b>	SEPAF TRANSFORMACIÓN DIGITAL EN CIENCIAS FORENSES		SEPAF TIPS AND PITFALLS IN FORENSIC HISTOPATHOLOGY. PRESENTACIÓN DE CASOS COMPLEJOS. (INGLÉS)	<b>Comida</b>	SEPAF LA ÚNICA ESPECIALIDAD EN LA QUE LA MUERTE SE ALEGRA DE AYUDAR A LA VIDA	
<b>Paris Champs Elysées</b>	Formación Pregraduada FORMACIÓN PREGRADUADA, UNA PIEZA CLAVE				Historia de la Patología HOMENAJE A JAIME PRAT	
<b>Madrid Puerta de Alcalá</b>						
<b>Madrid Palacio Real</b>					<b>ASAMBLEA SEPAF</b>	
<b>Madrid Museo del Prado</b>						
<b>VIP 1</b>						
<b>Sala TV</b>						<b>ASAMBLEA SEAP</b>

**CENA DE GALA Y ENTREGA DE PREMIOS**

Martes 2 de mayo  
16:00-17:00

◀ VIP 1

**SEAP**  
**COMISIÓN EJECUTIVA**

*Moderador:*  
José Luis Rodríguez Peralto, Presidente de la SEAP-IAP, Madrid.

Martes 2 de mayo  
17:30-18:00

◀ VIP 1

**SEAP**  
**PATRONATO**

*Moderador:*  
José Luis Rodríguez Peralto, Presidente de la SEAP-IAP, Madrid.

Martes 2 de mayo  
18:00-19:00

◀ VIP 1

**SEAP**  
**JUNTA DIRECTIVA**

*Moderador:*  
José Luis Rodríguez Peralto, Presidente de la SEAP-IAP, Madrid.

Miércoles 3 de mayo  
8:30- 10:30

◀ Auditorio 1 - Giralda

**Dermatopatología**  
**EJEMPLOS PRÁCTICOS DE DIAGNÓSTICO**  
**EN LESIONES MELANOCÍTICAS**  
**COMPLEJAS**

*Moderadores:*  
Isabel Colmenero Blanco, Hospital Universitario Infantil Niño Jesús, Madrid.  
Ángel Fernández Flores, Hospital Universitario El Bierzo, León.

**08:30-08:44: Lesión labial**

Santos-Briz Terrón, Ángel. *Hospital Universitario de Salamanca. Salamanca.*

**08:44-08:58: Tumor melanocítico con siringotropismo: ¿nevus o melanoma?**

Ríos Martín, Juan José. *Hospital Universitario Virgen de la Macarena. Sevilla.*

**08:58-09:12: ¿Qué es más útil en el diagnóstico, la tecnología o el sentido común?**

Rodríguez Peralto, José Luis. *Hospital Universitario 12 de Octubre. Madrid.*

**09:12-09:26: ¿Existe el nódulo proliferativo benigno en adultos?**

Garrido Ruiz, María Concepción. *Hospital Universitario 12 de Octubre. Madrid.*

**09:26-09:40: Cuando los melanocitos se vuelven locos**

Llamas Velasco, Mar. *Hospital Universitario de la Princesa. Madrid.*

**09:40-09:54: Un tumor melanocítico de diagnóstico complejo**

Eraña Tomás, Itziar. *Hospital Universitario Fundación Jiménez Díaz. Madrid.*

**09:54-10:08: Tumor melanocítico con pérdida de completa de p16: Don't panic!**

Fernández Flores, Ángel. *Hospital Universitario El Bierzo. León.*

**10:08-10:30: ¿Existe el melanoma no mucocutáneo?**

Fernández Figueras, Maria Teresa. *Hospital Universitari General de Catalunya. Sant Cugat del Vallès.*

Miércoles 3 de mayo  
8:30- 10:30

◀ Auditorio 3 - Torre del Oro

**Inmunohistoquímica y patología molecular**  
**CONSOLIDANDO NGS EN LA PRÁCTICA**  
**HABITUAL. INCORPORACIÓN DEL**  
**BIÓLOGO EN LOS SERVICIOS DE AP**

*Moderador:*  
Javier Hernández Losa, Hospital Universitari Vall d'Hebron, Barcelona.

**08:30-08:40: Introducción**

Hernández Losa, Javier. *Hospital Universitari Vall d'Hebron. Barcelona.*

**08:40-08:53: Informes de NGS, ¿qué deben contener?**

Palanca Suela, Sarai. *Hospital Universitario y Politécnico La Fe. Valencia.*

**08:53-09:06: Experiencia de valoración de informes de NGS inter-centros**

Biscuola, Michele. *Hospital Universitario Virgen del Rocío. Sevilla.*



**09:06-09:19: Experiencia de valoración de informes de NGS inter-centros en Cataluña**

Bellosillo Paricio, Beatriz. *Hospital del Mar. Barcelona.*

**09:19-09:29: Debate del estado actual y próximas acciones a realizar en 2023-2024****09:29-09:42: Experiencia en Cataluña. Inicios, evolución y situación actual**

Sanz Montecino, Carolina. *Hospital Universitari Germans Trias i Pujol. Badalona.*

**09:42-09:55: Experiencia en Castilla y León. Inicios, evolución y situación actual**

Saiz López, Patricia. *Hospital Universitario de Burgos. Burgos.*

**09:55-10:08: Experiencia en Comunidad Valenciana. Inicios, evolución y situación actual**

López-Guerrero, Jose Antonio. *Instituto Valenciano de Oncología. Valencia.*

**10:08-10:18: Debate y próximas actuaciones****10:18-10:30: Conclusiones y cierre**

Miércoles 3 de mayo  
8:30- 10:30

◀ Auditorio 2 - Archivo de Indias

Patología Urológica

**PRÓXIMO FUTURO DE LOS BIOMARCADORES TISULARES EN PATOLOGÍA UROGENITAL**

Moderadores:

Julián Sanz Ortega, Clínica Universidad de Navarra. Madrid.

Eugenia García Fernández, Hospital Universitario La Paz. Madrid.

**08:30-09:00: Biomarcadores diagnósticos y pronósticos en el cáncer renal**

García Fernández, Eugenia. *Hospital Universitario La Paz. Madrid.*

**09:00-09:30: Biomarcadores de respuesta al tratamiento en el carcinoma urotelial**

Sanz Ortega, Julián. *Clínica Universidad de Navarra. Madrid.*

**09:30-10:00: Biomarcadores pronósticos del adenocarcinoma de próstata**

Luque, Rafael. *Hospital Universitario de Jaén. Jaén.*

**10:00-10:30: Biomarcadores pronósticos del carcinoma de pene**

Ribera Cortada, Inmaculada. *Hospital Clínic. Barcelona.*

Miércoles 3 de mayo  
8:30- 10:30

◀ Bruselas - Grand Place

Patología de Cabeza y Cuello

**ACTUALIZACIÓN EN TUMORES DE CABEZA Y CUELLO**

Moderador:

Elena Ruiz Bravo Burguillos, Hospital Universitario La Paz. Madrid.

**09:18-09:42: Actualización en tumores de cavidad nasal y senos paranasales**

Jimenez Almonacid, Justino. *Hospital Universitario 12 de Octubre. Madrid.*

**08:30-08:54: Actualización en tumores de cavidad oral y lengua móvil**

Gomà Gállego, Montse. *Hospital Universitari de Bellvitge. L'Hospitalet de Llobregat.*

**08:54-09:18: Actualización en tumores de orofaringe y nasofaringe**

García-Cosío Piqueras, Mónica. *Hospital Universitario Ramón y Cajal. Madrid.*

**09:42-10:06: Actualización en tumores de hipofaringe, laringe, tráquea y espacio parafaríngeo**

Castillo Fernández, Paola Cecilia. *Hospital Clínic. Barcelona.*

**10:06-10:30: Actualización en tumores de glándula salival**

Ríos Pelegrina, Rosa María. *Hospital Universitario Clínico San Cecilio. Granada.*

Miércoles 3 de mayo  
8:30- 10:30

◀ Bruselas - Saint-Géry

SEC

**BIOMARCADORES EN CITOLOGÍA: "MENOS ES MÁS" FRENTE A "MENOS ES ABURRIDO E INSUFICIENTE": VISIÓN DE EQUIPO**

Moderadores:

Mercè Jordà, University of Miami Hospital and Clinics. Miami (USA).

Amparo Benito Berlinches, Hospital Universitario Ramón y Cajal. Madrid.

**08:30-08:54: "El minimalismo es una forma de arte": Manejo de la muestra por el técnico: Preanalítica**

Gómez, Nerea. *Clínica Universidad de Navarra. Pamplona.*

**08:54-09:18: "Reduciendo a lo esencial o cómo evitar bosques repletos de trampas": ICC y FISH en citología**

Gómez Román, José Javier. *Hospital Universitario Marqués de Valdecilla. Santander.*

**09:18-09:42: "¿Menos es insuficiente?" PD-L1 en muestra citológica: ¿Sólo TPS o también CPS?**

Lozano Escario, María Dolores. *Clínica Universidad de Navarra. Pamplona.*

**09:42-10:06: "Más esencia, menos apariencia" NGS en citología**

Gómez Román, José Javier. *Hospital Universitario Marqués de Valdecilla. Santander.*

**10:06-10:30: "Minimalismo, o poniendo orden en el caos": ¿Puedo valorar microambiente tumoral en muestra citológica?**

Lozano Escario, María Dolores. *Clínica Universidad de Navarra. Pamplona.*

Miércoles 3 de mayo

8:30- 10:30

◀ Paris - Louvre

Patología Infecciosa

**ACTUALIZACIÓN EN PATOLOGÍA INFECCIOSA**

Moderador:

Cristian Perna Monroy, Hospital Universitario Ramón y Cajal. Madrid.

**08:30-08:54: Patología infecciosa de la placenta**

Mellado Soria, Jose. *Hospital Regional Universitario de Málaga. Málaga.*

**08:54-09:18: Anatomía Patológica infecciosa de pacientes con COVID19. Infecciones múltiples**

Pérez Mies, Belén. *Hospital Universitario Ramón y Cajal. Madrid.*

**09:18-09:42: Masa esofágica en paciente con artritis reumatoide**

López Muñoz, Samuel. *Hospital Universitario La Paz. Madrid.*

**09:42-10:06: Dos casos de patología infecciosa intestinal sin orientación clínica**

Moreno Moreno, Esther. *Hospital Universitario Ramón y Cajal. Madrid.*

**10:06-10:30: Infecciones en un caso de autopsia**

Jimenez Almonacid, Justino. *Hospital Universitario 12 de Octubre. Madrid.*

Miércoles 3 de mayo

8:30- 10:30

◀ Paris - Tour Eiffel

Patología Ocular

**ACTUALIZACIÓN EN PATOLOGÍA OCULAR**

Moderador:

Elena García Lagarto, Hospital Clínico Universitario de Valladolid. Valladolid.

**08:30-08:45: Epitelización del endotelio corneal**

Alfaro Ferreres, Luis. *Hospital Vithas Valencia 9 de Octubre. Valencia.*

**08:45-09:00: Pendiente de confirmación**

Roca Estellén, Maria José. *Hospital Vithas Valencia 9 de Octubre. Valencia.*

**09:00-09:15: Pendiente de confirmación**

Dinarès i Fernández, Carme. *Hospital Universitari Vall d'Hebron. Barcelona.*

**09:15-09:30: Patología Tumoral Infrecuente**

Tresserra Casas, Francesc. *Hospital Universitari Dexeus. Barcelona.*

**09:30-09:45: Pendiente de confirmación**

Fernández Aceñero, María Jesús. *Hospital Universitario Clínico San Carlos. Madrid.*

**09:45-10:00: Pendiente de confirmación**

Casado Fariñas, Isabel María. *Hospital Universitario Clínico San Carlos. Madrid.*

**10:00-10:15: Pendiente de confirmación**

Bella Cueto, María Rosa. *Corporació Sanitaria Parc Taulí. Sabadell.*

**10:15-10:30: Pendiente de confirmación**

García Álvarez, Ciro. *Hospital Clínico Universitario de Valladolid. Valladolid.*

Miércoles 3 de mayo

8:30- 10:30

◀ Paris - Montmartre

Patología Autópsica

**ACTUALIZACIÓN EN PATOLOGÍA AUTÓPSICA Y REUNIÓN ADMINISTRATIVA**

Moderador:

Rafael Sánchez Sánchez, Hospital Universitario Reina Sofía. Córdoba.

**08:30-08:35: Presentación**

Sánchez Sánchez, Rafael. *Hospital Universitario Reina Sofía. Córdoba.*

**08:35-08:45: Protocolo estudio cardiaco en autopsias clínicas**

Ramírez Sánchez, Carolina. *Hospital Clínico Universitario Virgen de la Victoria. Málaga.*

**08:45-09:05: Patólogo general ante una muerte fetal del tercer trimestre**

Regojo Zapata, Rita Maria. *Hospital Universitario La Paz. Madrid.*

**09:05-09:25: Protocolos de seguridad en salas de autopsias**

Sánchez Sánchez, Rafael. *Hospital Universitario Reina Sofía. Córdoba.*

**09:25-09:30: Muerte en la enfermedad de Takayasu**

Haro Yuste, Sergio. *Hospital Universitario Reina Sofía. Córdoba.*

**09:30-09:35: Seminoma gigante**

Azzouzi Ammed, Rachid.

**09:35-09:40: Hemofagocitosis en trasplante cardiaco**

Iglesias de Ussel Galarreta, Irene. *Complejo Hospitalario Universitario A Coruña. A Coruña.*

**09:40-09:45: Encefalitis por monkeypox**

Gómez Serrano, José Angel. *Hospital Universitario Reina Sofía. Córdoba.*

**09:45-10:30: Líneas de trabajo y reunión organizativa del Grupo de Trabajo de Patología Autóptica. Coordinadores del grupo**

Hermida Romero, Teresa. *Complejo Hospitalario Universitario A Coruña. A Coruña.*

Miércoles 3 de mayo

8:30 - 10:30

◀ Paris - Champs Elysées

**Patología Digital  
CREANDO LAS BASES**

*Moderador:*

Lara Pijuan Andújar, Hospital Universitari de Bellvitge. L'Hospitalet de Llobregat.

**08:30-08:55: Experiencia en la implementación de la Patología Digital: retos, beneficios y peculiaridades**

Fernández Figueras, María Teresa. *Hospital Universitari General de Catalunya. Sant Cugat del Vallès.*

**08:55-09:20: Gestiones para implantar la Patología Digital en SACYL. Un esfuerzo de Coordinación Patólogos-Gestores-Empresas Biotecnológicas**

Palacios Ball, Johanna. *Hospital Universitario de Burgos. Burgos.*

Tristán Martín, Belén. *Complejo Asistencial de Ávila. Ávila.*

**09:20-09:45: DigiPatICS. Patología Digital en el Instituto Catalán de la Salud**

Temprana-Salvador, Jordi. *Hospital Universitari Vall d'Hebron. Barcelona.*

López García, Pablo. *Institut Català de la Salut. Barcelona.*

**09:45-10:10: Digitalizándonos. La visión del técnico en Patología Digital**

Purqueras Martínez, Elvira. *Hospital Universitari de Bellvitge. L'Hospitalet de Llobregat.*

**10:10-10:30: Cómo los algoritmos ven las imágenes de Patología Digital y qué pueden hacer con ellas**

Macià Bros, Dídac. *CIBER de Enfermedades infecciosas (CIBERINFEC). Barcelona.*

Miércoles 3 de mayo

11:30-13:30

◀ Auditorio 1 - Giralda

**Patología Digestiva  
BIOMARCADORES**

*Moderador:*

Miriam Cuatrecasas Freixas, Hospital Clínic. Barcelona.

**11:30-12:10: HER2 gástrico y de colon**

Iglesias Coma, Mar. *Hospital del Mar. Barcelona.*

**12:10-12:50: dMMR/MSI colon y gástrico**

Fernández Aceñero, María Jesús. *Hospital Universitario Clínico San Carlos. Madrid.*

Teijo Quintáns, Ana. *MD Anderson Cancer Center. Madrid.*

**12:50-13:30: PD-L1 gástrico y esofágico**

Martínez Ciarpaglini, Carolina. *Hospital Clínico Universitario de Valencia. Valencia.*

Iglesias Coma, Mar. *Hospital del Mar. Barcelona.*

Miércoles 3 de mayo  
11:30-13:30

◀ Auditorio 3 - Torre del Oro

Patología Mamaria  
**BIOMARCADORES EMERGENTES EN  
PATOLOGÍA MAMARIA**

Moderador:

Vicente Peg Camara, Hospital Universitari Vall d'Hebron. Barcelona.

**11:30-11:55: Biomarcadores para inmunoterapia**

González Farré, Blanca. *Hospital Clínic. Barcelona.*

**11:55-12:20: TILs**

Comerma Blesa, Laura. *Hospital del Mar. Barcelona.*

**12:20-12:45: HER2-low**

Melgar Vilaplana, Leticia. *Hospital Universitario Nuestra Señora de Candelaria. Santa Cruz de Tenerife.*

**12:45-13:10: Nuevos marcadores moleculares**

Rojo Todo, Federico. *Hospital Universitario Fundación Jiménez Díaz. Madrid.*

**13:10-13:30: Discusión**

Miércoles 3 de mayo  
11:30-13:30

◀ Auditorio 2 - Archivo de Indias

Linfomas  
**ACTUALIZACIÓN EN LAS  
CLASIFICACIONES DE LAS NEOPLASIAS  
HEMATOLINFÓIDES**

Moderador:

Santiago Montes Moreno, Hospital Universitario Marqués de Valdecilla. Santander.

**11:30-12:00: Linfomas de Hodgkin (clásico vs. LBPLN)**

García García, Juan Fernando. *Hospital MD Anderson. Madrid.*

**12:00-12:30: Linfoma Folicular, LLC-b y LCM**

Campo Guerri, Elías. *Hospital Clínic. Barcelona.*

**12:30-13:00: Linfomas de célula B grande**

Montes Moreno, Santiago. *Hospital Universitario Marqués de Valdecilla. Santander.*

**13:00-13:30: Neoplasias mieloproliferativas, NMP/SMD, mastocitosis**

Rozman Jurado, Maria. *Hospital Clínic. Barcelona.*

Miércoles 3 de mayo  
11:30-13:30

◀ Bruselas - Grand Place

Patología Endocrina  
**BIOMARCADORES, NUEVAS ENTIDADES Y  
PROTOCOLOS EN PATOLOGÍA  
ENDOCRINA**

Moderador:

María Rosa Bella Cueto, Corporació Sanitaria Parc Taulí. Sabadell.

**11:30-12:00: Biomarcadores útiles para el diagnóstico de neoplasias tiroideas poco frecuentes**

Cameselle-Teijeiro, Jose Manuel. *Hospital Clínico Universitario de Santiago. Santiago de Compostela.*

**12:00-12:30: Carcinoma diferenciado de alto riesgo**

Sobrinho-Simões, Manuel. *IPATIMUP. Oporto (Portugal).*

**12:30-13:00: Protocolos diagnósticos en patología endocrina**

Iglesias i Felip, Carmela. *Hospital Universitari Vall d'Hebron. Barcelona.*

**13:00-13:30: Actualización en neoplasias corticales adrenales**

Bella Cueto, María Rosa. *Corporació Sanitaria Parc Taulí. Sabadell.*

Miércoles 3 de mayo  
11:30-13:30

◀ Bruselas - Saint-Géry

SEC  
**CALIDAD**

Moderador:

Belén Lloveras Rubio, Hospital del Mar. Barcelona.

**11:30-12:00: La gestión de calidad en los laboratorios de citología. Acreditación según la norma ISO 15189**

Olivares Vegas, Francesc. *Hospital del Mar. Barcelona.*

**12:00-12:30: Rol de la citotécnica en la gestión de calidad**

Castella Rufat, Miriam. *Hospital Universitari Dexeus. Barcelona.*

**12:30-13:00: Rol del citopatólogo en la gestión del control de calidad**

Lloveras Rubio, Belén. *Hospital del Mar. Barcelona.*

**13:00-13:30: El programa de control de la calidad de acuerdo a la norma UNE-EN-ISO 17043: el salto en la intercomparación introducido por la SEC**

Martínez Lorente, Antonio. *Hospital del Vinalopó. Alicante.*

Miércoles 3 de mayo

11:30-13:30

◀ Paris - Louvre

SEC

**REAL-TIME CYTOLOGICAL DIAGNOSIS WITH THE EXPERTS**

Moderadores:

María Dolores Lozano Escario, Clínica Universidad de Navarra. Pamplona.

Sonsoles Aso Manso, Complejo Hospitalario Universitario de Toledo. Toledo.

**11:30-12:00:**

Ali, Syed Z. *Johns Hopkins Hospital. Baltimore (USA).*

**12:00-12:30:**

Jordà, Mercè. *University of Miami Hospital and Clinics. Miami (USA).*

**12:30-13:00:**

Chandra, Ashish. *Guy's and St Thomas' NHS Foundation Trust. London (UK).*

**13:00-13:30:**

Lozano Escario, María Dolores. *Clínica Universidad de Navarra. Pamplona.*

Miércoles 3 de mayo

11:30-13:30

◀ Paris - Tour Eiffel

**Patología Pulmonar COMUNICACIONES ORALES**

Moderadores:

Laura Lopez Vilaró, Hospital de Sant Pau. Barcelona.

José Ramírez Ruz, Hospital Clínic. Barcelona.

**00:00-00:00: Por determinar**

Miércoles 3 de mayo

11:30-13:30

◀ Paris - Montmartre

Neuropatología

**NUEVAS ENTIDADES DE LA CLASIFICACIÓN DE LA OMS 2021**

Moderador:

Aurelio Hernández Laín, Hospital Universitario 12 de Octubre. Madrid.

**11:30-11:50: Actualización de la clasificación de tumores de sistema nervioso central (I)**

Carrato Moñino, Cristina. *Hospital Universitari Germans Trias i Pujol. Badalona.*

**11:50-12:00: "No todo es lo que parece: cuando los detalles sí que importan"**

Rivas Infante, Eloy. *Hospital Universitario Virgen del Rocío. Sevilla.*

**12:00-12:10: "La vida no tan secreta de la epilepsia lesional"**

Carrero Castaño, Alejandro. *Unidad Provincial de Anatomía Patológica. Granada.*

**12:10-12:20: "Novedades en neurohipófisis"**

Vidal Sarró, Noemí. *Hospital Universitari de Bellvitge. L'Hospitalet de Llobregat.*

**12:20-13:00: Neuropathology of Surgical Epilepsy**

Honavar, Mrinalini. *Hospital Pedro Hispano. Oporto (Portugal).*

**13:00-13:30: Actualización de la clasificación de tumores de sistema nervioso central (II)**

Martínez Sáez, Elena. *Hospital Universitari Vall d'Hebron. Barcelona.*

Miércoles 3 de mayo

11:30-13:30

◀ Paris - Champs Elysées

**Patología Osteoarticular ACTUALIZACIÓN EN PATOLOGÍA OSTEOARTICULAR**

Moderador:

Empar Mayordomo Aranda, Hospital Universitario y Politécnico La Fe. Valencia.

**11:30-11:54: El Dr. Martínez-Tello molaba y lo sabes**

Enguita Valls, Ana Belén. *Hospital Universitario 12 de Octubre. Madrid.*

Rodríguez Peralto, José Luis. *Hospital Universitario 12 de Octubre. Madrid.*



**11:54-12:18: Sólo sé que no sé nada de mandíbula**

Suñol Capella, Mariona. *Hospital Universitari Sant Joan de Déu. Barcelona.*

**12:18-12:42: Lobo con piel de cordero**

Gómez Mateo, María del Carmen. *Hospital Universitario Miguel Servet. Zaragoza.*  
Pozo Kreiling, Jose Juan. *Hospital Universitario La Paz. Madrid.*

**13:06-13:30: Que no te den gato por fibroblasto**

Enguita Valls, Ana Belén. *Hospital Universitario 12 de Octubre. Madrid.*

**13:06-13:30: Diagnostica como puedas con matriz condral**

Civantos Jubera, Gemma. *Hospital Universitario Virgen de la Macarena. Sevilla.*

Miércoles 3 de mayo  
11:30-13:30

◀ Madrid - Puerta de Alcalá

Patología Ocular

**ACTUALIZACIÓN EN MELANOMA UVEAL**

Moderador:

María Antonia Saornil Álvarez, Hospital Clínico Universitario de Valladolid. Valladolid.

**11:30-12:00: Actualización en aspectos clínicos y diagnósticos del melanoma uveal**

Saornil Álvarez, María Antonia. *Hospital Clínico Universitario de Valladolid. Valladolid.*

**12:00-12:30: Características macroscópicas y microscópicas del melanoma uveal. Factores pronósticos histológicos**

García Lagarto, Elena. *Hospital Clínico Universitario de Valladolid. Valladolid.*

**12:30-13:00: Actualización en aspectos terapéuticos y pronósticos del melanoma uveal**

García Álvarez, Ciro. *Hospital Clínico Universitario de Valladolid. Valladolid.*

**13:00-13:30: Factores pronóstico moleculares del melanoma uveal**

Varela Rodríguez, Mar. *Hospital Universitari de Bellvitge. L'Hospitalet de Llobregat.*

Miércoles 3 de mayo  
11:30-13:30

◀ Madrid - Museo del Prado

SEPAF

**CURSO TEAPS DE LA SEPAF**

Moderador:

Jennifer Sancho Jiménez, Instituto de Medicina Legal y Ciencias Forenses de Valencia. Valencia.

**11:30-12:00: El papel de los TEAP en el proceso de calidad y certificación en los laboratorios de histopatología forense**

Soto Moh, Cristian. *Instituto de Medicina Legal y Ciencias Forenses de Valencia. Valencia.*

**12:00-12:30: Cooperación de los TEAP en el desarrollo de los Servicios de Patología Forense en Centroamérica**

Sancho Jiménez, Jennifer. *Instituto de Medicina Legal y Ciencias Forenses de Valencia. Valencia.*  
Arroyo García, Carolina. *Instituto de Medicina Legal y Ciencias Forenses de Toledo. Toledo.*

**12:30-13:30: Comunicaciones Libres**

Sancho Jiménez, Jennifer. *Instituto de Medicina Legal y Ciencias Forenses de Valencia. Valencia.*

Miércoles 3 de mayo  
15:15-17:15

◀ Auditorio 1 - Giralda

Patología Pulmonar

**PATOLOGÍA PULMONAR TUMORAL: CONSENSO SEAP-SEOM**

Moderador:

Ana Belén Enguita Valls, Hospital Universitario 12 de Octubre. Madrid.

**15:15-15:27: EGFR y KRAS**

Gómez Román, José Javier. *Hospital Universitario Marqués de Valdecilla. Santander.*

**15:27-15:39: ALK y ROS1**

Enguita Valls, Ana Belén. *Hospital Universitario 12 de Octubre. Madrid.*

**15:39-15:51: RET, MET y otros biomarcadores recientes**

Conde Gallego, Esther. *Hospital Universitario 12 de Octubre. Madrid.*

**15:51-16:03: PD-L1**

Salas Anton, Clara. *Hospital Universitario Puerta de Hierro. Madrid.*

**16:03-16:15: Determinaciones en biopsia pequeña y citología**

Lozano Escario, María Dolores. *Clínica Universidad de Navarra. Pamplona.*

**16:15-16:27: Incidiendo en la determinación de biomarcadores e inmunomarcadores en estadios tempranos**

Esteban Rodríguez, Isabel. *Hospital Universitario La Paz. Madrid.*

**16:27-16:39: Valoración de la neoadyuvancia**

Martín Fragueiro, Luz. *Hospital Universitario Puerta de Hierro. Madrid.*

**16:39-16:51: Calidad y acreditación**

Biscuola, Michele. *Hospital Universitario Virgen del Rocío. Sevilla.*

**16:51-17:03: Controversias del consenso desde el punto de vista de un biólogo molecular**

Teixidó Febrero, Cristina. *Hospital Clínic. Barcelona.*

**17:03-17:15: Discusión: ¿Este consenso se puede aplicar en la rutina?**

Miércoles 3 de mayo

15:15-17:15

◀ Auditorio 3 - Torre del Oro

Patología Ginecológica

**UTILIDAD DE LOS BIOMARCADORES EN PATOLOGÍA GINECOLÓGICA**

Moderadores:

Adela Saco Álvarez, Hospital Clínic. Barcelona.

Begoña Vieites Pérez-Quintela, Hospital Universitario Virgen del Rocío. Sevilla.

**15:15-15:30: Caso interesante**

Guerra Fernández, Esther. *Hospital Universitari de Bellvitge. L'Hospitalet de Llobregat.*

**15:30-15:45: ¿Endometrio o endocérvix? Un caso con discordancia clínico-patológica**

Reques Llanos, Armando. *Corporació Sanitaria Parc Taulí. Sabadell.*

**15:45-16:00: Lesión ovárica a filiar.**

Jironda Gallegos, Inma. *Hospital Costa del Sol de Marbella. Marbella.*

**16:00-16:15: ¿Y tú de quién eres?**

Carretero del Barrio, Irene. *Hospital Universitario Ramón y Cajal. Madrid.*

**16:15-16:30: Diagnóstico inesperado**

Ortega Jimenez, María Victoria. *Hospital Clínico Universitario Virgen de la Victoria. Málaga.*

**16:30-16:45: Cuando el tratamiento es lo más difícil**

Salas Vailén, Jose Santos. *Complejo Asistencial Universitario de León. León.*

**16:45-17:00: Adenocarcinoma primario de endocérvix, un caso atípico - estudio morfológico, inmunohistoquímico y molecular**

Preda, Ovidiu. *Hospital Universitario Clínico San Cecilio. Granada.*

**17:00-17:15: Angiomixoma Vulvar Pediátrico: un hallazgo clínico-patológico infrecuente**

Bronte Anaut, Mónica. *Hospital Universitario de Araba. Gasteiz.*

Miércoles 3 de mayo

15:15-17:15

◀ Auditorio 2 - Archivo de Indias

Patología de Partes Blandas

**¿COMO EVITAR LOS ERRORES DIAGNÓSTICOS O LOS DIAGNÓSTICOS INCOMPLETOS EN SARCOMAS?**

Moderadores:

Enrique de Álava Casado, Hospital Universitario Virgen del Rocío. Sevilla.

María del Carmen Gómez Mateo, Hospital Universitario Miguel Servet. Zaragoza.

**15:15-15:35: Errores diagnósticos frecuentes: experiencia desde los Centro de Referencia**

Bagué Rosell, Silvia. *Hospital de Sant Pau. Barcelona.*

**15:35-15:55: ¿Nos ayuda la NGS a detectar o confirmar errores diagnósticos? ¿Cuántas veces cambiamos nuestro diagnóstico gracias o a pesar de la NGS?**

Marcilla Plaza, David. *Hospital Universitario Virgen de la Macarena. Sevilla.*

**15:55-16:15: ¿Cómo impactan los errores diagnósticos en Sarcomas en el tratamiento y pronóstico de nuestros pacientes?**

Sebio Garcia, Ana. *Hospital de Sant Pau. Barcelona.*

**16:15-16:35: Experiencia del grupo francés en la centralización del diagnóstico de los Sarcomas y como esto ayuda en la investigación y la descripción de nuevas entidades**

Perret, Raul. *Institut Bergonié. Bordeaux (Francia).*

**16:35-16:55: Creando nuestra red de diagnóstico en sarcomas. ¿Porque tanto hospitales referentes como comarcales o locales deben unirse al proyecto IMPERAS?**

Romagosa Pérez-Portabella, Cleofé. *Hospital Universitari Vall d'Hebron. Barcelona.*  
de Álava Casado, Enrique. *Hospital Universitario Virgen del Rocío. Sevilla.*

**16:55-17:15: Discusión**

Miércoles 3 de mayo

15:15-17:15

◀ Bruselas - Grand Place

Patología Hepato-Biliar

**ACTUALIZACIÓN EN PATOLOGÍA HEPATOBILIAR**

*Moderador:*

Beatriz Madrigal Rubiales, Hospital Universitario Río Hortega, Valladolid.

**15:15-15:30: No siempre la etiología más probable es el origen de una hepatopatía**

Madrigal Rubiales, Beatriz. *Hospital Universitario Río Hortega. Valladolid.*

**15:30-15:45: Quiste hepático: Neoplásico o no neoplásico**

Serrano Piñol, Teresa. *Hospital Universitari de Bellvitge. L'Hospitalet de Llobregat.*

**15:45-16:00: Esteatohepatitis de causa inusual**

Díaz Lorca, Alba. *Hospital Clínic. Barcelona.*

**16:00-16:15: Enfermedad de injerto contra huésped hepática: una entidad poco biopsiada**

del Carmen Martínez, Sofía. *Hospital Universitario Marqués de Valdecilla. Santander.*

**16:15-16:30: Adenoma tradicional serrado de vesícula biliar**

Abecia Martínez, Emilio Ignacio. *Hospital Universitario Miguel Servet. Zaragoza.*

**16:30-16:45: Paciente con fiebre sin foco y hepatomegalia**

Salcedo Allende, María Teresa. *Hospital Universitari Vall d'Hebron. Barcelona.*

**16:45-17:00: Hepatoesplenomegalia y sospecha de síndrome mieloproliferativo, considerar las enfermedades de depósito**

Rodríguez Gil, Yolanda. *Hospital Universitario 12 de Octubre. Madrid.*

**17:00-17:15: Si, también puedo originarme aquí. Algunas lesiones infrecuentes**

Fernández Aceñero, María Jesús. *Hospital Universitario Clínico San Carlos. Madrid.*

Miércoles 3 de mayo

15:15-17:15

◀ Bruselas - Saint-Géry

SEC

**FORMACIÓN Y DOCENCIA**

*Moderadores:*

Eva Tejerina González, Hospital Universitario Puerta de Hierro, Madrid.

Sonsoles Aso Manso, Complejo Hospitalario Universitario de Toledo, Toledo.

**15:45-16:15: Herramientas y recursos de formación en citología**

Tejerina González, Eva. *Hospital Universitario Puerta de Hierro. Madrid.*

Fernández Aceñero, María Jesús. *Hospital Universitario Clínico San Carlos. Madrid.*

Jordà, Mercè. *University of Miami Hospital and Clinics. Miami (USA).*

**15:15-15:45: ¿Cómo enseñar citología a los residentes? Nuestra experiencia de formación en el medio asistencial**

López Ferrer, Pilar. *Hospital Universitario La Paz. Madrid.*

**16:15-16:45: El examen de la IAC (Academia Internacional de Citología) ¿Cómo, dónde y cuándo prepararlo?**

Granados Carreño, Rosario. *Hospital Universitario de Getafe. Madrid.*

**16:45-17:15: La formación de citotécnicos: situación actual, necesidades y perspectiva de futuro**

Zanca Càlix, Alba. *Hospital Universitari de Bellvitge. L'Hospitalet de Llobregat.*

Miércoles 3 de mayo  
15:15-17:15

◀ Paris - Louvre

SEPAF  
**COMUNICACIONES ORALES**

*Moderador:*

Valeriano Muñoz Hernández, Instituto de Medicina Legal y Ciencias Forenses de Toledo. Toledo.

**00:00-00:00: Por determinar**

Miércoles 3 de mayo  
15:15-17:15

◀ Paris - Tour Eiffel

Patología Urológica  
**COMUNICACIONES ORALES**

*Moderadores:*

Leonardo Rodríguez Carunchio, Hospital Clínic, Barcelona.

Pilar González-Peramato, Hospital Universitario La Paz, Madrid.

**00:00-00:00: Por determinar**

Miércoles 3 de mayo  
15:15-17:15

◀ Paris - Montmartre

Neuropatología  
**ACTUALIZACIÓN EN NEUROLOGÍA**

*Moderador:*

Elena Martínez Sáez, Hospital Universitari Vall d'Hebron, Barcelona.

**15:15-15:55: Actualización en patología neurodegenerativa**

Rábano Gutiérrez del Arroyo, Alberto. *Fundación CIEN. Madrid.*

**15:55-16:35: Actualización en patología neuromuscular**

Rivas Infante, Eloy. *Hospital Universitario Virgen del Rocío. Sevilla.*

**16:35-17:15: La identificación de escenarios inmunes anatomopatológicos en el glioblastoma como base para la inmunoterapia**

Idoate Gastearna, Miguel Ángel. *Hospital Universitario Virgen de la Macarena. Sevilla.*

Miércoles 3 de mayo  
15:15-17:15

◀ Paris - Champs Elysées

Patología Pediátrica  
**SEMINARIO DE CASOS DE PATOLOGÍA PEDIÁTRICA**

*Moderador:*

Daniel Azorín Cuadrillero, Hospital Universitario Infantil Niño Jesús, Madrid.

**15:15-15:30: Masa abdominal y anemia en niño de 9 años**

Garrido Pontnou, Marta. *Hospital Universitari Vall d'Hebron. Barcelona.*

**15:30-15:45: Tumor en septum pellucidum. Un hallazgo inusual**

Zucchiatti, Adriana. *Hospital Universitari Sant Joan de Déu. Barcelona.*

**15:45-16:00: Paciente de 15 años con tumor de características osteofibrosas por TC en fosa nasal**

Ferreres Piñas, Joan Carles. *Corporació Sanitaria Parc Taulí. Sabadell.*

**16:00-16:15: Lesiones cutáneas múltiples en un niño de un mes y medio de edad**

Colmenero Blanco, Isabel. *Hospital Universitario Infantil Niño Jesús. Madrid.*

**16:15-16:30: Tumoración subcutánea occipital en niño de un año**

Ortiz Muñoz, Macarena. *Hospital Universitario 12 de Octubre. Madrid.*

**16:30-16:45: Niña de 4 años con lesión pigmentada**

Navarro Jimenez, Alexandra. *Hospital Universitari Vall d'Hebron. Barcelona.*

**16:30-16:45: Discusión**

Miércoles 3 de mayo  
15:15-17:15

◀ Madrid - Puerta de Alcalá

TSAPyC  
**COMUNICACIONES ORALES**

*Moderadores:*

Candelaria Barberá Sánchez, Hospital Luis Alcañis, Játiva.

Ingrid Strohecker Santos, Hospital Universitari Vall d'Hebron, Barcelona.

**00:00-00:00: Por determinar**

Miércoles 3 de mayo

15:15-17:15

◀ Madrid - Museo del Prado

Taller

### **PAAF Y DISECCIÓN PARA ESTUDIANTES**

*Moderador:*

Eduardo Alcaraz Mateos, Hospital Universitario

Morales Meseguer, Murcia.

#### **15:15-15:30: Conceptos generales de disección macroscópica**

Expósito Afonso, Idaira Jael. *Hospital Universitario Nuestra Señora de Candelaria. Santa Cruz de Tenerife.*

#### **15:30-15:45: Conceptos generales de la PAAF (Punción Aspiración con Aguja Fina)**

Alcaraz Mateos, Eduardo. *Hospital Universitario Morales Meseguer. Murcia.*

#### **15:45-17:15: Prácticas de disección y PAAF por grupos**

Alcaraz Mateos, Eduardo. *Hospital Universitario Morales Meseguer. Murcia.*

Expósito Afonso, Idaira Jael. *Hospital Universitario Nuestra Señora de Candelaria. Santa Cruz de Tenerife.*

0:00-0:00

SEAP SEC SEPAF

**COCKTAIL BIENVENIDA**



Jueves 4 de mayo  
8:30- 10:30

◀ Auditorio 1 - Giralda

### Sesión Internacional EL ERROR QUE MÁS ME HA ENSEÑADO

Moderadores:

José Luis Rodríguez Peralto, Hospital Universitario 12 de Octubre. Madrid.

Santiago Ramón y Cajal Agüeras, Hospital Universitari Vall d'Hebron. Barcelona.

#### 08:30-08:50: The mistake that has taught me the most

Volkan, Adsay. *KOC University Hospital. Istanbul (Turkey).*

#### 08:50-09:10: The mistake that has taught me the most

Agaimy, Abbas. *Universitätsklinikum Erlangen. Erlangen (Germany).*

#### 09:10-09:30: The mistake that has taught me the most

Alvarado Cabrero, Isabel. *Hospital de Oncología. México (México).*

#### 09:30-09:50: The mistake that has taught me the most

Ryska, Ales. *Fakultní nemocnice Hradec Králové. Hradec Králové (Czechia).*

#### 09:50-10:10: The mistake that has taught me the most

Sanguenza, Martin. *Hospital Obrero Nro 1 Caja Nacional de Salud. La Paz (Bolivia).*

Jueves 4 de mayo  
8:30- 10:30

◀ Auditorio 3 - Torre del Oro

### Linfomas ACTUALIZACIÓN EN LAS CLASIFICACIONES DE LOS PROCESOS LINFOPROLIFERATIVOS DE CÉLULAS T (WHO/ICC)

Moderador:

Josefina Climent Esteller, Hospital Universitari de Bellvitge. L'Hospitalet de Llobregat.

#### 00:00-00:00: Linfoma T periférico de fenotipo folicular (AITL, etc.)

Fraga Rodríguez, Máximo. *Hospital Clínico Universitario de Santiago. Santiago de Compostela.*

#### 08:30-09:00: Linfomas T anaplásicos

Onaindia Pérez, Arantza. *Hospital Universitario Araba. Vitoria.*

#### 09:00-09:30: Linfoproliferativos T/NK el tracto gastrointestinal

Rodríguez Pinilla, Socorro María. *Hospital Universitario Fundación Jiménez Díaz. Madrid.*

#### 09:30-10:00: Linfoproliferativos T cutáneas (no MF)

Climent Esteller, Josefina. *Hospital Universitari de Bellvitge. L'Hospitalet de Llobregat.*

#### 10:00-10:30: Discusión

Jueves 4 de mayo  
8:30- 10:30

◀ Auditorio 2 - Archivo de Indias

### Patología Mamaria ACTUALIZACIÓN EN PATOLOGÍA MAMARIA

Moderador:

Vicente Peg Camara, Hospital Universitari Vall d'Hebron. Barcelona.

#### 08:30-08:55: Metástasis no hematológicas en la mama

Soler Monsó, Teresa. *Hospital Universitari de Bellvitge. L'Hospitalet de Llobregat.*

Bosch Schips, Jan. *Hospital Universitari de Bellvitge. L'Hospitalet de Llobregat.*

#### 08:55-09:20: Sarcomas mamarios

Pinto Morales, Willy. *Hospital Universitario de Gran Canaria Doctor Negrín. Las Palmas de Gran Canaria.*

#### 09:20-09:45: Papel de la Inteligencia Artificial en la Patología Mamaria

Carretero del Barrio, Irene. *Hospital Universitario Ramón y Cajal. Madrid.*

#### 09:45-10:10: Acreditaciones de Calidad de las Unidades de Patología Mamaria

Cazorla Jiménez, Alicia. *Hospital Universitario Fundación Jiménez Díaz. Madrid.*

#### 10:10-10:30: Discusión

Jueves 4 de mayo

8:30- 10:30

◀ Bruselas - Grand Place

TSAPyC

### GESTIÓN Y TRAZABILIDAD EN LOS LABORATORIOS DE ANATOMÍA Y REUNIÓN DEL GRUPO DE TRABAJO

Moderadores:

Candelaria Barberá Sánchez, Hospital Luís Alcañís. Játiva.

Lara Zaragoza Macian, Hospital Universitario y Politécnico La Fe. Valencia.

#### 08:30-08:50: Reunión de Grupo Trabajo

Barberá Sánchez, Candelaria. *Hospital Luís Alcañís. Játiva.*

#### 08:50-09:10: Experiencia y resultados de la puesta en marcha de un programa propio para el control de estocaje del laboratorio

Lafuente Naimar, Ana Belén. *Hospital Clínico Universitario Lozano Blesa. Zaragoza.*

#### 09:10-09:30: Gestión de muestras de biología molecular: Menos es más, optimizando el material

Rosas Hernández, Marta Gabriela. *Hospital Universitario Ramón y Cajal. Madrid.*

#### 09:30-09:50: Trazabilidad: “El hilo de Ariadna”

Massó Castella, Jordi. *Hospital del Mar. Barcelona.*

#### 09:50-10:10: Nuevo modelo de gestión de piezas quirúrgicas

Miralles González, Cristina. *Hospital Clínic. Barcelona.*

#### 10:10-10:30: Papel de la coordinación Técnica

Nayach Monte, Iracema. *Hospital Clínic. Barcelona.*Bernat Calvo, Montse. *Hospital Clínic. Barcelona.*

Jueves 4 de mayo

8:30- 10:30

◀ Bruselas - Saint-Géry

SEC

### SESIÓN INTERNACIONAL

Moderadores:

María Dolores Lozano Escario, Clínica Universidad de Navarra. Pamplona.

María Jesús Fernández Aceñero, Hospital Universitario Clínico San Carlos. Madrid.

#### 08:30-09:30: Divirtiéndonos con la citopatología de orina: un enfoque atractivo y práctico con correlaciones cistohistológicas

Jordà, Mercè. *University of Miami Hospital and Clinics. Miami (USA).*

#### 09:30-10:30: Who is afraid of cytopathology of body fluids? The many sides of the coin

Chandra, Ashish. *Guy's and St Thomas' NHS Foundation Trust. London (UK).*

Jueves 4 de mayo

8:30- 10:30

◀ Paris - Louvre

Historia de la Patología

### LA EVOLUCIÓN DE LA ANATOMÍA PATOLÓGICA: LO QUE VI EN MIS MAESTROS Y LO QUE VEO EN MIS DISCÍPULOS

Moderadores:

Luis Alfaro Ferreres, Hospital Vithas Valencia 9 de Octubre. Valencia.

Enrique Poblet Martínez, Hospital General Universitario Reina Sofía. Murcia.

#### 08:30-09:00: Tertulia

Merino, María J.. *Center for Cancer Research National Cancer Institute. Bethesda.*Matías-Guiu Guia, Xavier. *Hospital Universitari de Bellvitge. L'Hospitalet de Llobregat.*Idoate Gastearena, Miguel Ángel. *Hospital Universitario Virgen de la Macarena. Sevilla.*de Álava Casado, Enrique. *Hospital Universitario Virgen del Rocío. Sevilla.*

Jueves 4 de mayo

8:30- 10:30

◀ Paris - Tour Eiffel

Patología Digestiva

### COMUNICACIONES ORALES

Moderadores:

Ana Teijo Quintans, Hospital Universitario 12 de Octubre. Madrid.

Maddi Garmendia Irizar, Hospital Universitario Donostia. Donostia.

#### 00:00-00:00: Por determinar

Jueves 4 de mayo  
8:30- 10:30

◀ Paris - Montmartre

SEPAF

### DEATHS IN CUSTODY. APPROACH FROM THE FORENSIC PATHOLOGY

Moderador:

Joaquín Lucena Romero, Instituto de Medicina Legal y Ciencias Forenses de Sevilla. Sevilla.

### 08:30-09:05: Delirium excitado. Un reto para la patología forense

Martín Cazorla, Fernando. *Instituto de Medicina Legal y Ciencias Forenses de Málaga. Málaga.*

### 09:05-09:40: Deaths in Custody. The National Association of Medical Examiners (NAME) Position Paper

Díaz, Francisco J.. *Chief Medical Examiner. Washington DC (USA).*

### 09:40-10:15: Deaths in Custody. Approach from the Forensic Pathology

Pollanen, Michael S.. *Chief Forensic Pathologist. Ontario (Canada).*

### 10:15-10:30: Discusión

Jueves 4 de mayo  
8:30- 10:30

◀ Paris - Champs Elysées

Patología de Partes Blandas y Patología Osteoarticular

### “PITFALLS” EN EL DIAGNÓSTICO DE TUMORES DE PARTES BLANDAS Y HUESO. IMPORTANCIA DEL PROCESAMIENTO DE LAS MUESTRAS PARA OPTIMIZAR NUESTROS RESULTADOS

Moderadores:

Cleofé Romagosa Pérez-Portabella, Hospital Universitari Vall d'Hebron. Barcelona.  
Empar Mayordomo Aranda, Hospital Universitario y Politécnico La Fe. Valencia.

### 08:30-08:40: Con células gigantes y a lo loco

Molina Centelles, Manuel. *Hospital Universitario y Politécnico La Fe. Valencia.*

### 08:40-08:50: Cuando la clínica los camufla

Gómez, Marina. *Hospital Universitari de Bellvitge. L'Hospitalet de Llobregat.*

### 08:50-09:00: Blue moon intrapélvico

Pérez Hurtado, Bladimir. *Hospital de Vinaròs. Vinaròs.*

### 09:00-09:10: Cordero con piel de lobo

Ciriaco Cortés, Nikaoly. *Hospital del Mar. Barcelona.*

### 09:10-09:20: Carcinoma parece, plata no es

Silva, Tulio. *Hospital Universitari Vall d'Hebron. Barcelona.*

### 09:20-09:30: Las apariencias engañan

Alonso Fernández-Velasco, Adela. *Hospital Universitario Central de Asturias. Oviedo.*

### 09:30-09:40: Típico marrón de vacaciones

Blanco Lorenzo, Verónica. *Hospital Universitario Central de Asturias. Oviedo.*

### 09:40-09:55: En la decalcificación como con el alcohol, si te pasas, te lo pierdes

Mayordomo Aranda, Empar. *Hospital Universitario y Politécnico La Fe. Valencia.*

### 09:55-10:10: Optimiza nena, que para molecular vale la pena

Romagosa Pérez-Portabella, Cleofé. *Hospital Universitari Vall d'Hebron. Barcelona.*

### 10:10-10:30: Discusión

Jueves 4 de mayo

8:30- 10:30

◀ Madrid - Museo del Prado

Taller

### PAAF DIRECTA Y ECOGUIADA PARA RESIDENTES Y PATÓLOGOS

Moderador:

Eduardo Alcaraz Mateos, Hospital Universitario Morales Meseguer. Murcia.

### 08:30-09:00: Conceptos generales de PAAF

Alcaraz Mateos, Eduardo. *Hospital Universitario Morales Meseguer. Murcia.*

### 09:00-10:30: Prácticas de PAAF directa y ecoguiada por grupos

Alcaraz Mateos, Eduardo. *Hospital Universitario Morales Meseguer. Murcia.*

Ríos Pelegrina, Rosa María. *Hospital Universitario Clínico San Cecilio. Granada.*

Jueves 4 de mayo

11:30-13:30

◀ Auditorio 1 - Giralda

Sesión Internacional

**EL ERROR QUE MÁS ME HA ENSEÑADO**

Moderadores:

José Luis Rodríguez Peralto, Hospital Universitario 12 de Octubre. Madrid.

Santiago Ramón y Cajal Agüeras, Hospital Universitari Vall d'Hebron. Barcelona.

**00:00-00:00: Pendiente de confirmación**

Jueves 4 de mayo

11:30-13:30

◀ Auditorio 3 - Torre del Oro

Dermatopatología

**ACTUALIZACIONES**

EN

**DERMATOPATOLOGÍA**

Moderadores:

Mar Llamas Velasco, Hospital Universitario de la Princesa. Madrid.

Socorro María Rodríguez Pinilla, Hospital Universitario Fundación Jiménez Díaz. Madrid.

**11:30-11:44: Actualización en linfomas cutáneos**Rodríguez Pinilla, Socorro María. *Hospital Universitario Fundación Jiménez Díaz. Madrid.***11:44-11:58: Actualización en tumores melanocíticos**Rodríguez Peralto, José Luis. *Hospital Universitario 12 de Octubre. Madrid.***11:58-12:12: Actualización en tumores anexiales cutáneos**Llamas Velasco, Mar. *Hospital Universitario de la Princesa. Madrid.***12:12-12:26: Actualización en tumores cutáneos de partes blandas**Santonja Garriga, Carlos. *Hospital Universitario Fundación Jiménez Díaz. Madrid.***12:26-12:40: Actualización en inmunohistoquímica en Dermatopatología**Santos-Briz Terrón, Ángel. *Hospital Universitario de Salamanca. Salamanca.***12:40-12:54: Actualización en patología mucocutánea genital y oral**Fernández Figueras, María Teresa. *Hospital Universitari General de Catalunya. Sant Cugat del Vallès.***12:54-13:08: Actualización en los datos a incluir en los informes más comunes de Dermatopatología**Ríos Martín, Juan José. *Hospital Universitario Virgen de la Macarena. Sevilla.***13:08-13:30: Actualización en dermatopatología inflamatoria general**Fernández Flores, Ángel. *Hospital Universitario El Bierzo. León.*

Jueves 4 de mayo

11:30-13:30

◀ Auditorio 2 - Archivo de Indias

**Immunohistoquímica y patología molecular NUEVAS APROXIMACIONES DIAGNÓSTICAS. FIRMAS GÉNICAS EN LA PRÁCTICA CLÍNICA. ACTUALIZACIÓN DE LA PATOLOGÍA MOLECULAR EN TUMORES DEL SISTEMA NERVIOSO**

Moderador:

Javier Hernández Losa, Hospital Universitari Vall d'Hebron. Barcelona.

**11:30-11:40: Introducción**Hernández Losa, Javier. *Hospital Universitari Vall d'Hebron. Barcelona.***11:40-12:00: Optical Genomic Mapping como herramienta para detección de alteraciones genéticas diagnósticas y pronósticas en tumores hematológicos**Salido Galeote, Marta. *Hospital del Mar. Barcelona.***12:00-12:20: Optical Genomic Mapping como herramienta para detección de alteraciones genéticas diagnósticas y pronósticas en sarcomas**Díaz Martín, Juan. *Instituto de Biomedicina de Sevilla. Sevilla.***12:20-12:45: Estudio de perfiles de expresión génica en la rutina diagnóstica. Experiencia adquirida con las plataformas nCounter y HTG EdgeSeq**Jares Gerboles, Pedro. *Hospital Clínic. Barcelona.***12:45-13:05: Patología Molecular en Tumores Cerebrales. ¿Qué ha cambiado?**Martínez Saez, Elena. *Hospital Universitari Vall d'Hebron. Barcelona.*

**13:05-13:20: Experiencia de determinaciones moleculares en Tumores del Sistema Nervioso Central mediante el empleo de paneles de NGS**

Carvajal García, Nerea. *Hospital Universitario Fundación Jiménez Díaz. Madrid.*

**13:20-13:30: Conclusiones y cierre**

Jueves 4 de mayo  
11:30-13:30

◀ Bruselas - Grand Place

TSAPyC

**ACTUALIZACIÓN EN CITOLOGÍA**

*Moderadores:*

Candelaria Barberá Sánchez, Hospital Luís Alcañís. Játiva.

María Dolores Pérez Ruiz, Hospital Universitario y Politécnico La Fe. Valencia.

**11:30-11:50: Líquidos: comparativas de distintos procesados**

Morrió, Amparo. *Hospital Luís Alcañís. Játiva.*

**11:50-12:10: Gestión de muestras citológicas de pacientes con cáncer de pulmón para la identificación de candidatos a tratamientos personalizados**

Vega Legorburu, Naiara. *Hospital Clínic. Barcelona.*

**12:10-12:30: Biopsia líquida, conceptos actuales**

Fernandez Ruiz, Alicia. *Hospital Universitario Severo Ochoa. Madrid.*

**12:30-12:50: Recursos web**

Munné-Beltrán, Isidre. *IES Guineueta. Barcelona.*

**12:50-13:10: Principios básicos de la Citología ginecológica y Anal**

Rodríguez Escudero, Eva. *Hospital Universitario Clínico San Carlos. Madrid.*

**13:10-13:30: Procesament orina per PARIS II**

Zanca Càlix, Alba. *Hospital Universitari de Bellvitge. L'Hospitalet de Llobregat.*

Jueves 4 de mayo  
11:30-13:30

◀ Bruselas - Saint-Géry

SEC

**SESIÓN INTERNACIONAL**

*Moderador:*

María Dolores Lozano Escario, Clínica Universidad de Navarra. Pamplona.

**11:30-12:30: Practical guides to meet the challenges (and not so challenges) in salivary gland cytopathology diagnosis**

Ali, Syed Z. *Johns Hopkins Hospital. Baltimore (USA).*

**12:30-13:30: Challenging cases in thyroid cytopathology: are we ready for the 3rd edition of TBSRTC?**

Ali, Syed Z. *Johns Hopkins Hospital. Baltimore (USA).*

Jueves 4 de mayo  
11:30-13:30

◀ Paris - Louvre

**Patología de Partes Blandas, Patología Osteoarticular y Patología Pediátrica**  
**COMUNICACIONES ORALES**

*Moderadores:*

Joan Carles Ferreres Piñas, Corporació Sanitaria Parc Taulí. Sabadell.

Cleofé Romagosa Pérez-Portabella, Hospital Universitari Vall d'Hebron. Barcelona.

**00:00-00:00: Por determinar**

Jueves 4 de mayo  
11:30-13:30

◀ Paris - Tour Eiffel

**Patología Autóptica y Patología Pediátrica**  
**COMUNICACIONES ORALES**

*Moderadores:*

Samuel Navarro Fos, Hospital Clínico Universitario de Valencia. Valencia.

Sílvia Carnicero Cáceres, Instituto de Medicina Legal y Ciencias Forenses de Cantabria. Santander.

**00:00-00:00: Por determinar**



Jueves 4 de mayo  
11:30-13:30

◀ Paris - Montmartre

SEPAF

### SUICIDIO: IDENTIFICACIÓN Y REGISTROS DE LA MUERTE POR SUICIDIO. BASES BIOLÓGICAS DEL SUICIDIO. GESTIÓN E INTERVENCIÓN CLÍNICA EN EL SUICIDIO

Moderador:

Alberto Fernández Liste, Instituto de Medicina Legal y Ciencias Forenses de A Coruña. A Coruña.

#### 11:30-12:05: Identificación y registro de la muerte por suicidio

Garamendi González, Imanol. *Instituto de Medicina Legal y Ciencias Forenses de Huelva. Huelva.*

#### 12:05-12:40: Bases biológicas del suicidio

Callado, Koldo. *Universidad del País Vasco. Bizkaia.*

#### 12:40-13:15: Gestión e intervención clínica en el suicidio

Docasar Bertolo, Luis. *Complejo Hospitalario Universitario de Ourense. Ourense.*

#### 13:15-13:30: Discusión

Jueves 4 de mayo  
11:30-13:30

◀ Paris - Champs Elysées

Patología Digital

### MÁS ALLÁ DE LA DIGITALIZACIÓN

Moderador:

Lara Pijuan Andújar, Hospital Universitari de Bellvitge. L'Hospitalet de Llobregat.

#### 11:30-11:55: Formación en Inteligencia Artificial para Residentes

García Rojo, Marcial. *Hospital Universitario de Jerez de la Frontera. Jerez de la Frontera.*

#### 11:55-12:20: El futuro de la patología computacional: expectativas sobre el papel anticipado de la inteligencia artificial en la patología para 2030

Aneiros Fernández, José. *Hospital Universitario Clínico San Cecilio. Granada.*

#### 12:20-12:45: Metaverso y Realidad virtual

Alcaraz Mateos, Eduardo. *Hospital Universitario Morales Meseguer. Murcia.*

#### 12:45-13:10: Retos en el paso a la citología digital para el cribado de cáncer de cuello uterino

Comba Miranda, Jhon. *Hospital Universitario Donostia. Donostia.*

#### 13:10-13:30: Reunión administrativa

Jueves 4 de mayo

11:30-13:30

◀ Madrid - Puerta de Alcalá

Patología Intervencionista

### PATOLOGÍA INTERVENCIONISTA: UN ROL ACTIVO PARA EL PATÓLOGO EN LA TOMA DE MUESTRAS ECOGUIADAS

Moderador:

Karen Villar Zarra, Hospital Universitario del Henares. Coslada.

#### 11:30-11:50: Simulación en Punción con aguja fina ecoguiada

Alcaraz Mateos, Eduardo. *Hospital Universitario Morales Meseguer. Murcia.*

#### 11:50-12:10: Patología Intervencionista del ganglio linfático. Sistema de Sydney

Torres Rivas, Hector Enrique. *Hospital Universitario Central de Asturias. Oviedo.*

#### 12:10-12:20: Caso clínico en la consulta intervencionista desde la visión del técnico

Olmo Fernández, María del Mar. *Hospital Universitario del Henares. Coslada.*

#### 12:20-12:40: Patología Intervencionista de la Glandula Tiroidea. TIRADS - BETHESDA

Berrios Hernández, Mario Luis. *Hospital Universitario Central de Asturias. Oviedo.*

#### 12:40-13:10: Propuesta de informe estandarizado en Patología Intervencionista. Actualización en Anestésicos locales y antiagregación en punción ecoguiada

Villar Zarra, Karen. *Hospital Universitario del Henares. Coslada.*

#### 13:10-13:30: Preguntas y respuestas

Jueves 4 de mayo  
15:15-17:15

◀ Auditorio 1 - Giralda

### Sesión Internacional EL ERROR QUE MÁS ME HA ENSEÑADO

Moderadores:

José Luis Rodríguez Peralto, Hospital Universitario 12 de Octubre. Madrid.

Santiago Ramón y Cajal Agüeras, Hospital Universitari Vall d'Hebron. Barcelona.

**00:00-00:00: Pendiente de confirmación**

Jueves 4 de mayo  
15:15-17:15

◀ Auditorio 3 - Torre del Oro

### Patología Digestiva NUEVAS GUÍAS / PROTOCOLOS / ENTIDADES

Moderadores:

Jordi Tarragona Foradada, Hospital Arnau de Vilanova. Lleida.

Laura Guerra Pastroián, Hospital Universitario La Paz. Madrid.

### 15:15-15:45: Tumores neuroendocrinos gastroenteropancreáticos

Landolfi, Stefania. *Hospital Universitari Vall d'Hebron. Barcelona.*

### 15:45-16:15: Tumores intestinales

Musulén Palet, Eva. *Hospital Universitari General de Catalunya. Sant Cugat del Vallès.*

### 16:15-16:45: Tumores pancreáticos

Salcedo Allende, María Teresa. *Hospital Universitari Vall d'Hebron. Barcelona.*

### 16:45-17:15: Reunión administrativa

Iglesias Coma, Mar. *Hospital del Mar. Barcelona.*

Jueves 4 de mayo  
15:15-17:15

◀ Auditorio 2 - Archivo de Indias

### Patología Pulmonar PATOLOGÍA PULMONAR NO TUMORAL: IDIOPÁTICO O INMUNE. NEUMONÍAS INTERSTICIALES IDIOPÁTICAS. ENFERMEDADES ASOCIADAS A TRASTORNOS DEL SISTEMA INMUNE

Moderador:

Ana Belén Enguita Valls, Hospital Universitario 12 de Octubre. Madrid.

### 15:15-15:30: Fibrosis pulmonar idiopática (FPI)

Salas Anton, Clara. *Hospital Universitario Puerta de Hierro. Madrid.*

### 15:30-15:45: Neumonía intersticial no específica (NINE)

Majó, Joaquim.

### 15:45-16:00: Neumonía organizada criptogénica (NOC)

Benito Berlinches, Amparo. *Hospital Universitario Ramón y Cajal. Madrid.*

### 16:00-16:15: Artritis Reumatoide, SSC, Sjögren, Miopatía inflamatoria...

Gómez Román, José Javier. *Hospital Universitario Marqués de Valdecilla. Santander.*

### 16:15-16:30: Vasculitis y hemorragia alveolar difusa

Enguita Valls, Ana Belén. *Hospital Universitario 12 de Octubre. Madrid.*

### 16:30-16:45: Concepto de IPAF

Hernández, Javier. *Hospital Universitario Puerta de Hierro. Madrid.*

### 16:45-17:15: Casos de comité multidisciplinar

Enguita Valls, Ana Belén. *Hospital Universitario 12 de Octubre. Madrid.*

Jueves 4 de mayo  
15:15-17:15

◀ Bruselas - Grand Place

### TSAPyC ACTUALIDAD EN MACROSCOPIA

Moderadores:

Luis Alfaro Ferreres, Hospital Vithas Valencia 9 de Octubre. Valencia.

Pascual Meseguer Garcia.

### 15:15-15:35: Tallado por los técnicos de piezas pequeñas

González Prats, Elena. *Hospital Vithas Castellón. Castellón.*

### 15:35-16:00: El tallado por los Técnicos de piezas quirúrgicas complejas: desde la experiencia

Dominguez Recobert, Maribel. *Hospital Vithas Valencia 9 de Octubre. Valencia.*

### 16:00-16:20: Y tú, ¿que ves? Describir para facilitar el diagnóstico

Zaragoza Macian, Lara. *Hospital Universitario y Politécnico La Fe. Valencia.*

**16:20-16:40: Bancos de imágenes de macroscopía: ayuda al diagnóstico y en la formación de nuevos Técnicos**

Sánchez Sayago, Lola. *Hospital Vithas Castellón. Castellón.*

**16:40-17:00: Toxicidad formólica y seguridad en el tallado**

Alfaro Ferreres, Luis. *Hospital Vithas Valencia 9 de Octubre. Valencia.*

Jueves 4 de mayo  
15:15-17:15

◀ Paris - Tour Eiffel

**Patología Mamaria y Patología Ginecológica  
COMUNICACIONES ORALES**

*Moderadores:*

Lucía Parrilla Rubio, Hospital Universitario 12 de Octubre. Madrid.

Alicia Córdoba Iturriagaogitia, Complejo Hospitalario de Navarra. Pamplona.

**00:00-00:00: Por determinar**

Jueves 4 de mayo  
15:15-17:15

◀ Bruselas - Saint-Géry

SEC

**SESIÓN INTERNACIONAL**

*Moderadores:*

Sonsoles Aso Manso, Complejo Hospitalario Universitario de Toledo. Toledo.

Rosa María Ríos Pelegrina, Hospital Universitario Clínico San Cecilio. Granada.

**15:15-16:15: Pancreatic Cytopathology: Towards and integrated cyto-histological and molecular diagnosis through diagnostic challenges**

Ali, Syed Z. *Johns Hopkins Hospital. Baltimore (USA).*

**16:15-17:15: La morfología importa. Novedades y retos en el diagnóstico del cáncer de pulmón: ¿cuál es el lugar de los biomarcadores?**

Lozano Escario, María Dolores. *Clínica Universidad de Navarra. Pamplona.*

Jueves 4 de mayo  
15:15-17:15

◀ Paris - Louvre

**Gestión aplicada y calidad, Educación Médica, Historia de la Patología y Otros  
COMUNICACIONES ORALES**

*Moderadores:*

Blanca González Farré, Hospital Clínic. Barcelona.

José Ramírez Ruz, Hospital Clínic. Barcelona.

**00:00-00:00: Por determinar**

Jueves 4 de mayo  
15:15-17:15

◀ Paris - Montmartre

SEPAF

**MORTALIDAD ASOCIADA A LAS NUEVAS DROGAS O SUSTANCIAS EMERGENTES: CONTROVERSIAS EN PATOLOGÍA FORENSE**

*Moderador:*

José Luis Gómez Márquez, Instituto de Medicina Legal y Ciencias Forenses de Vigo. Vigo.

**15:15-15:40: Las nuevas sustancias psicoactivas (NPS). Desafíos actuales en la investigación de la muerte**

Soria Sánchez, María Luisa. *Instituto Nacional de Toxicología y Ciencias Forenses de Sevilla. Sevilla.*

**15:40-16:05: Intoxicaciones fatales por GHB asociadas al consumo de nuevas sustancias psicoactivas**

Fresno González, Violeta del. *Instituto Nacional de Toxicología y Ciencias Forenses de Madrid. Madrid.*

**16:05-16:30: Hallazgos inesperados de nuevas drogas en el laboratorio de toxicología forense**

Velázquez Romanos, Sergio. *Instituto Nacional de Toxicología y Ciencias Forenses de Madrid. Madrid.*

**16:30-17:00: Muertes asociadas al consumo de nuevas sustancias psicoactivas**

Díaz Ruiz, Sebastián. *Instituto de Medicina Legal y Ciencias Forenses de Málaga. Málaga.*

**17:00-17:15: Discusión**

Jueves 4 de mayo  
15:15-17:15

◀ Paris - Champs Elysées

Patología de Cabeza y Cuello y Patología Endocrina

**ACTUALIZACIÓN EN TUMORES ENDOCRINOS, NEUROENDOCRINOS Y NEUROECTODÉRMICOS DE CABEZA Y CUELLO**

*Moderadores:*

María Rosa Bella Cueto, Corporació Sanitaria Parc Taulí, Sabadell.  
Elena Ruiz Bravo Burguillos, Hospital Universitario La Paz, Madrid.

**15:15-15:39: Generalidades de los tumores neuroendocrinos de cabeza y cuello. Clasificación y diferencias con otras localizaciones**

Martino González, María. *Hospital Universitario Marqués de Valdecilla, Santander.*

**15:39-16:03: Actualización en neoplasias neuroendocrinas del tracto aerodigestivo superior y glándula salival**

Quer Pi-Sunyer, Ariadna. *Hospital Universitari Germans Trias i Pujol, Badalona.*

**16:03-16:27: Actualizaciones en tumores neuroendocrinos de hipófisis (PitNET)**

Aranda López, Ignacio. *Hospital General Universitario de Alicante, Alicante.*

**16:27-16:51: Actualización en neoplasias de paratiroides y en tumores neuroendocrinos de oído medio**

Rodrigo Calvo, Maite. *Hospital Clínic, Barcelona.*

**16:51-17:15: Actualización en paraganglioma y neuroblastoma olfatorio**

Bella Cueto, María Rosa. *Corporació Sanitaria Parc Taulí, Sabadell.*

Jueves 4 de mayo  
15:15-17:15

◀ Madrid - Puerta de Alcalá

Nefropatología y Patología Ultraestructural  
**NEFROPATOLOGÍA: UNA MIRADA MÁS ALLÁ DEL MICROSCOPIO (ÓPTICO)**

*Moderadores:*

Pablo Cannata Ortiz, Hospital Universitario Fundación Jiménez Díaz, Madrid.

Marina Alonso Riaño, Hospital Universitario 12 de Octubre, Madrid.

**15:15-15:33: Glomerulopatía con alteraciones de la membrana basal y depósito de C4d**

Gomez Navarro, Yesica. *Hospital Universitario Gregorio Marañón, Madrid.*

**15:33-15:51: Glomerulonefritis proliferativa en paciente con gammopatía monoclonal. Es esencial la ultraestructura para diagnóstico final?**

Abdulkader Sande, S. *Hospital Alvaro Cunqueiro (CHUVI), Vigo.*

**15:51-16:09: Diagnóstico ultraestructural y patrón membranoso de un caso infrecuente**

García-Gómez, Enrique. *Hospital Universitario y Politécnico La Fe de Valencia, Valencia.*

**16:09-16:27: Los hallazgos del electrónico reconduciendo un caso clínico-patológico no concordante**

García-Herrera, Adriana. *Hospital Clínic, Barcelona.*

**16:27-16:45: Varón de 77 años con nefropatía fibrilar y hepatopatía asociada**

García García, Jose Ángel. *Hospital General de Valencia, Valencia.*

**16:45-17:15: Reunión administrativa de los Grupos de Trabajo de Patología Ultraestructural y Nefropatología**

Jueves 4 de mayo  
17:45-19:15

◀ Auditorio 1 - Giralda

Sesión Internacional

**EL ERROR QUE MÁS ME HA ENSEÑADO**

*Moderadores:*

José Luis Rodríguez Peralto, Hospital Universitario 12 de Octubre, Madrid.

Santiago Ramón y Cajal Agüeras, Hospital Universitari Vall d'Hebron, Barcelona.

**00:00-00:00: Pendiente de confirmación**

Jueves 4 de mayo  
17:45-19:15

◀ Bruselas - Grand Place

TSAPyC  
**TRUQUITOS EN AP Y NUEVAS TÉCNICAS.  
"LO QUE NO SE CUENTA EN LOS LIBROS"**

*Moderadores:*

Candelaria Barberá Sánchez, Hospital Luís Alcañís. Játiva.

Ingrid Strohecker Santos, Hospital Universitari Vall d'Hebron, Barcelona.

**17:45-18:05: Trucos en corte e inclusión en parafina (Synergy)**

Sánchez Velasco, Maria Cruz. *Hospital Universitario La Ribera. Alcira.*

**18:05-18:25: Frozen: Pearls and pitfalls, cosas y trucos que aprendí**

Pérez Ruiz, Maria Dolores. *Hospital Universitario y Politécnico La Fe. Valencia.*

**18:25-18:45: Ingenios en el laboratorio de Anatomía Patológica**

Barberá Sánchez, Candelaria. *Hospital Luís Alcañís. Játiva.*

**18:45-19:05: Vivencias y supervivencia en una sala de autopsias judiciales**

Sánchez Sayago, Lola. *Hospital Vithas Castellón. Castellón.*

Jueves 4 de mayo  
17:45-19:15

◀ Bruselas - Saint-Géry

SEC  
**SESIÓN INTERNACIONAL**

*Moderadores:*

María Victoria Ortega Jiménez, Hospital Clínico Universitario Virgen de la Victoria. Málaga.

Eva Tejerina González, Hospital Universitario Puerta de Hierro. Madrid.

**17:45-18:30: Lymph node Cytopathology. How far can we go?**

Chandra, Ashish. *Guy's and St Thomas' NHS Foundation Trust. London (UK).*

**18:30-19:15: ¿Estamos dónde debemos estar en Punción-Aspiración de mama? Are we where we need to be in breast FNA?**

Jordà, Mercè. *University of Miami Hospital and Clinics. Miami (USA).*

Jueves 4 de mayo  
17:45-19:15

◀ Paris - Louvre

**Nefropatología, Patología Ultraestructural y Patología Infecciosa  
COMUNICACIONES ORALES**

*Moderadores:*

Adriana García Herrera, Hospital Clínic. Barcelona.

Cristian Perna Monroy, Hospital Universitario Ramón y Cajal. Madrid.

**00:00-00:00: Por determinar**

Jueves 4 de mayo  
17:45-19:15

◀ Paris - Tour Eiffel

**Patología de Cabeza y Cuello, Patología Endocrina y Patología Ocular  
COMUNICACIONES ORALES**

*Moderadores:*

Justino Jimenez Almonacid, Hospital Universitario 12 de Octubre. Madrid.

Carmela Iglesias i Felip, Hospital Universitari Vall d'Hebron. Barcelona.

**00:00-00:00: Por determinar**

Jueves 4 de mayo  
17:45-19:15

◀ Paris - Montmartre

SEPAF  
**MARCADORES BIOQUÍMICOS EN  
PATOLOGÍA FORENSE**

*Moderador:*

Silvia Carnicero Cáceres, Instituto de Medicina Legal y Ciencias Forenses de Cantabria. Santander.

**17:45-18:20: Aplicación de parámetros biológicos en la muerte por sumersión**

Vallejo de Torres, Gloria. *Instituto Nacional de Toxicología y Ciencias Forenses de Madrid. Madrid.*

**18:20-19:00: Parámetros bioquímicos útiles en la investigación médico-legal de la muerte**

Sánchez Pozo, Maria Cristina. *Hospital Universitario Virgen del Rocío. Sevilla.*

**19:00-19:15: Discusión**

Jueves 4 de mayo  
17:45-19:15

◀ Paris - Champs Elysées

Patología Hepato-Biliar  
**CURSO CORTO DE PATOLOGÍA HEPATOBILIAR**

Moderador:

Beatriz Madrigal Rubiales, Hospital Universitario Río Hortega, Valladolid.

**17:45-18:10: Metodología básica para la lectura de la biopsia hepática en patología funcional**

Madrigal Rubiales, Beatriz. *Hospital Universitario Río Hortega, Valladolid.*

**18:10-18:30: Colangiopatías**

Serrano Piñol, Teresa. *Hospital Universitari de Bellvitge. L'Hospitalet de Llobregat.*

**18:30-18:50: Diagnóstico diferencial de lesiones hepáticas focales benignas**

Pérez Rojas, Judith. *Hospital Universitario y Politécnico La Fe, Valencia.*

**18:50-19:15: Actualización en el diagnóstico y clasificación de esteatohepatitis**

Rodríguez Gil, Yolanda. *Hospital Universitario 12 de Octubre, Madrid.*

Jueves 4 de mayo  
17:45-19:15

◀ Madrid - Puerta de Alcalá

Tutores MIR  
**TUTORES Y DOCENCIA EN ANATOMÍA PATOLÓGICA**

Moderadores:

Rosa María Ríos Pelegrina, Hospital Universitario Clínico San Cecilio, Granada.

Rosa Barbella Aponte, Complejo Hospitalario Universitario de Albacete, Albacete.

**17:45-17:55: Introducción de la sesión y los ponentes. Presentación del capítulo de tutores del libro blanco**

Gómez Mateo, María del Carmen. *Hospital Universitario Miguel Servet, Zaragoza.*

**17:55-18:15: Bioética y fraude científico: lo que un tutor no puede ignorar**

Ariza, Aurelio. *Universidad Autònoma de Barcelona, Barcelona.*

**18:15-18:30: Cómo enfrentarse a la tutoría: todo lo que un tutor debería conocer**

Peña Barreno, Cristina. *Complejo Hospitalario Universitario de Albacete, Albacete.*

**18:30-18:45: Evolución de la docencia de residentes: ¿qué ha ido a mejor y qué ha ido a peor en los últimos años?**

Razquin Lizarraga, Socorro. *Complejo Hospitalario de Navarra, Pamplona.*

**18:45-19:00: Uso de la patología digital en la docencia de residentes**

Landolfi, Stefania. *Hospital Universitari Vall d'Hebron, Barcelona.*

**19:00-19:15: Discusión**

0:00-0:00

SEAP SEC SEPAF  
**VISITA REALES ALCÁZARES Y CENA PONENTES**

Viernes 5 de mayo  
8:30- 10:30

◀ Auditorio 1 - Giralda

Curso Largo  
**NOVEDADES EN PATOLOGÍA**

Moderadores:

José Luis Rodríguez Peralto, Hospital Universitario T2 de Octubre. Madrid.  
Santiago Ramón y Cajal Agüeras, Hospital Universitari Vall d'Hebron. Barcelona.

**08:30-09:00: Novedades en Dermatopatología**

Santos-Briz Terrón, Ángel. Hospital Universitario de Salamanca. Salamanca.

**09:00-09:30: Novedades en Patología Pulmonar**

Salas Anton, Clara. Hospital Universitario Puerta de Hierro. Madrid.

**09:30-10:00: Novedades en Patología Ginecológica**

Matías-Guiu Guia, Xavier. Hospital Universitari de Bellvitge. L'Hospitalet de Llobregat.

**10:00-10:30: Novedades en Patología Mamaría**

Palacios Calvo, José. Hospital Universitario Ramón y Cajal. Madrid.

Viernes 5 de mayo  
8:30- 10:30

◀ Auditorio 3 - Torre del Oro

Patología Urológica  
**IMPACTO CLÍNICO DE LAS NUEVAS ENTIDADES Y VARIANTES MORFOLÓGICAS DEL CÁNCER UROGENITAL (OMS 2022)**

Moderadores:

Pilar González-Peramato, Hospital Universitario La Paz. Madrid.  
Ferran Algaba Arrea, Fundació Puigvert. Barcelona.

**08:30-09:00: Carcinoma renal**

Algaba Arrea, Ferran. Fundació Puigvert. Barcelona.

**09:00-09:30: Carcinoma urotelial vesical**

Semidey Raven, María Eugenia. Hospital Universitari Vall d'Hebron. Barcelona.

**09:30-10:00: Adenocarcinoma de próstata**

Popescu, Oana Beatrice. Hospital Universitario de Guadalajara. Guadalajara.

**10:00-10:30: Tumores testiculares**

González-Peramato, Pilar. Hospital Universitario La Paz. Madrid.

Viernes 5 de mayo  
8:30- 10:30

◀ Auditorio 2 - Archivo de Indias

Patología Infecciosa y Patología Autópsica  
**REUNIÓN CONJUNTA GRUPOS PATOLOGÍA INFECCIOSA Y AUTÓPSICA**

Moderador:

Cristian Perna Monroy, Hospital Universitario Ramón y Cajal. Madrid.

**08:30-09:00: La fibra muscular esquelética en pacientes fallecidos por SARS-CoV-2. la traslacionalidad de la histopatología**

Leiva-Cepas, Fernando. Hospital Universitario Reina Sofía. Córdoba.

**09:00-09:30: Neuropatología de la infección COVID19**

Ruz Caracuel, Ignacio. Hospital Universitario Ramón y Cajal. Madrid.

**09:30-10:00: Síndrome hemofagocítico en trasplantado cardiaco con una complicación infrecuente**

Hermida Romero, Teresa. Complejo Hospitalario Universitario A Coruña. A Coruña.  
Iglesias de Ussel Galarreta, Irene. Complejo Hospitalario Universitario A Coruña. A Coruña.

**10:00-10:30: Pancarditis no sospechada**

Perna Monroy, Cristian. Hospital Universitario Ramón y Cajal. Madrid.

Viernes 5 de mayo  
8:30- 10:30

◀ Bruselas - Grand Place

TSAPyC  
**PANELES EN INMUNOHISTOQUÍMICA: BÚSQUEDA DE UN DIAGNÓSTICO**

Moderadores:

Candelaria Barberá Sánchez, Hospital Luís Alcañís. Játiva.  
Antonio Cremades Míra

**08:30-08:50: Alcances de la inmunohistoquímica en el estudio de los tejidos**

Barberá Sánchez, Candelaria. Hospital Luís Alcañís. Játiva.

**08:50-09:20: Cáncer de pulmón: Panel inmunohistoquímico y técnica fish**

Valera Martí, Sandra. Hospital Universitari Vall d'Hebron. Barcelona.

**09:20-09:40: Cáncer de mama: panel inmunohistoquímico con fines pronósticos y predictivos**



Álvarez Manso, Elena. *Hospital Francesc de Borja. Gandia.*

**09:40-10:00: Protocolización de perfiles inmunohistoquímicos en tumores ginecológicos**

Strohecker Santos, Ingrid. *Hospital Universitari Vall d'Hebron. Barcelona.*

**10:00-10:20: Correcciones y métodos de visualización, más allá del color**

López Aguado, Rubén. *Complejo Asistencial de Zamora. Zamora.*

Viernes 5 de mayo  
8:30- 10:30

◀ Bruselas - Saint-Géry

SEC

**COMUNICACIONES ORALES**

*Moderadores:*

Rosa María Ríos Pelegrina, Hospital Universitario Clínico San Cecilio. Granada.

Sonsoles Aso Manso, Complejo Hospitalario Universitario de Toledo. Toledo.

**08:30-10:30: Por determinar**

Viernes 5 de mayo  
8:30- 10:30

◀ Paris - Louvre

**Patología Digestiva y Patología Hepato-Biliar  
COMUNICACIONES ORALES**

*Moderadores:*

Alba Díaz Lorca, Hospital Clínic. Barcelona.

Yolanda Rodríguez Gil, Hospital Universitario 12 de Octubre. Madrid.

**00:00-00:00: Por determinar**

Viernes 5 de mayo  
8:30- 10:30

◀ Paris - Tour Eiffel

Linfomas

**COMUNICACIONES ORALES**

*Moderadores:*

Arantza Onaindia Pérez, Hospital Universitario Araba. Vitoria.

Enrique Revilla Sánchez, Hospital Universitario 12 de Octubre. Madrid.

**00:00-00:00: Por determinar**

Viernes 5 de mayo  
8:30- 10:30

◀ Paris - Montmartre

SEPAF

**TRANSFORMACIÓN DIGITAL EN CIENCIAS FORENSES**

*Moderador:*

María Paz Suárez Mier, Instituto Nacional de Toxicología y Ciencias Forenses de Madrid. Madrid.

**08:30-09:30: Virtopsia. Fundamentos y perspectivas de futuro en Medicina Forense. El cráneo y raquis como ejemplo de sus aplicaciones**

Aso Escario, José. *Hospital MAZ. Zaragoza.*

**09:30-10:15: Patología Digital y Computacional. Fundamentos y perfectivas de futuro en Histopatología Forense**

García Rojo, Marcial. *Hospital Universitario de Jerez de la Frontera. Jerez de la Frontera.*

**10:15-10:30: Discusión**

Viernes 5 de mayo  
8:30- 10:30

◀ Paris - Champs Elysées

Formación Pregraduada

**FORMACIÓN PREGRADUADA, UNA PIEZA CLAVE**

*Moderador:*

David Hardisson Hernaez, Hospital Universitario La Paz. Madrid.

**08:30-09:00: Retos actuales en la docencia de Pregrado de la Anatomía Patológica**

de Álava Casado, Enrique. *Hospital Universitario Virgen del Rocío. Sevilla.*

**09:00-09:30: Herramientas docentes innovadoras para fomentar la docencia participativa en la enseñanza de la Anatomía Patológica**

Fernández Vega, Iván. *Hospital Universitario Central de Asturias. Oviedo.*

**09:30-10:00: Simulación, realidad virtual y metaverso como complementos en la docencia de pregrado de la Anatomía Patológica**

Alcaraz Mateos, Eduardo. *Hospital Universitario Morales Meseguer. Murcia.*

**10:00-10:30: ¿Cómo encajar la Anatomía Patológica en el plan de estudios? Resolviendo el Sudoku**

Tarragona Foradada, Jordi. *Hospital Arnau de Vilanova. Lleida.*

Viernes 5 de mayo

11:30-13:30

◀ Auditorio 1 - Giralda

**Curso Largo  
NOVEDADES EN PATOLOGÍA**

*Moderadores:*

José Luis Rodríguez Peralto, Hospital Universitario 12 de Octubre. Madrid.

Santiago Ramón y Cajal Agüeras, Hospital Universitari Vall d'Hebron. Barcelona.

**11:30-12:00: Novedades en patología del Sistema Nervioso Central**

Hernández-Lain, Aurelio. *Hospital Universitario 12 de Octubre. Madrid.*

**12:00-12:30: Novedades en Patología Urológica**

López Fernández, José Ignacio.

**12:30-13:00: Novedades en Citología**

Lozano Escario, María Dolores. *Clínica Universidad de Navarra. Pamplona.*

**13:00-13:30: Novedades en Hematopatología**

Campo Guerri, Elías. *Hospital Clínic. Barcelona.*

Viernes 5 de mayo

11:30-13:30

◀ Auditorio 3 - Torre del Oro

**Patología Ginecológica  
ACTUALIZACIÓN EN EL DIAGNÓSTICO**

*Moderadores:*

Rosa Guarch Troyas, Complejo Hospitalario de Navarra. Pamplona.

Jaume Ordí Maja, Hospital Clínic. Barcelona.

**11:30-11:54: Actualización en el diagnóstico de carcinoma vulvar**

Rakislova, Natalia. *Hospital Clínic. Barcelona.*

**11:54-12:18: Novedades en patología de cérvix uterino**

Vieites Pérez-Quintela, Begoña. *Hospital Universitario Virgen del Rocío. Sevilla.*

**12:18-12:42: Actualización en el estadiaje del cáncer de endometrio**

Matias-Guiu Guia, Xavier. *Hospital Universitari de Bellvitge. L'Hospitalet de Llobregat.*

**12:42-13:06: Actualización en el diagnóstico de neoplasias de origen ovárico y tubárico**

Palacios Calvo, José. *Hospital Universitario Ramón y Cajal. Madrid.*

**13:06-13:30: La patología placentaria como responsable de morbilidad en recién nacidos vivos, papel del patólogo**

Regojo Zapata, Rita María. *Hospital Universitario La Paz. Madrid.*

Viernes 5 de mayo

11:30-13:30

◀ Auditorio 2 - Archivo de Indias

**Patología Pediátrica  
ACTUALIZACIÓN EN PATOLOGÍA  
PEDIÁTRICA**

*Moderador:*

Daniel Azorín Cuadrillero, Hospital Universitario Infantil Niño Jesús. Madrid.

**11:30-11:50: Guías patológica y genética para la enfermedad trofoblástica gestacional**

Nadal Serra, Alfons. *Hospital Clínic. Barcelona.*

**11:50-12:10: Nuevo informe anatomopatológico de los tumores neuroblasticos**

Navarro Fos, Samuel. *Hospital Clínic Universitario de Valencia. Valencia.*

**12:10-12:30: Guía de práctica clínica GEIS-SEHOP de diagnóstico y tratamiento del Rabdmiomiosarcoma en niños y adultos jóvenes. Papel de la anatomía patológica y la biología molecular**

Garrido Pontnou, Marta. *Hospital Universitari Vall d'Hebron. Barcelona.*

**12:30-12:50: Nueva clasificación de la O.M.S. para las neoplasias hematológicas**

Balagué Ponz, Olga. *Hospital Clínic. Barcelona.*

**12:50-13:10: Nuevas entidades en la patología pediátrica del Sistema Nervioso Central**

Jou Muñoz, Cristina. *Hospital Universitari Sant Joan de Déu. Barcelona.*

**13:10-13:30: Discusión**

Viernes 5 de mayo  
11:30-13:30

◀ Bruselas - Grand Place

TSAPyC

### INVESTIGACIÓN. EL GRAN DESCONOCIDO

Moderadores:

Candelaria Barberá Sánchez, Hospital Luís Alcañás. Játiva.

María Dolores Pérez Ruiz, Hospital Universitario y Politécnico La Fe, Valencia.

### 11:30-11:50: Tecnología HTG. Identificación de los perfiles transcriptómicos en carcinoma vulvar y linfoma difuso de células grandes B

Marimon Pérez de Villar, Lorena. *Hospital Clínic, Barcelona.*

### 11:50-12:10: Métodos de diagnóstico complementarios a la histología convencional

López Prades, Sandra. *Fundació Clínic per la Recerca Biomedica, Barcelona.*

### 12:10-12:30: Patología digital en Investigación

Purqueras Martínez, Elvira. *Hospital Universitari de Bellvitge, L'Hospitalet de Llobregat.*

### 12:30-12:50: Investigación biomédica: El rol del técnico de Anatomía Patológica

Varela, Cristian. *Instituto de Investigación Biomédica de Bellvitge, L'Hospitalet de Llobregat.*

### 12:50-13:10: Diagnóstico molecular en linfoma no-Hodgkin pediátrico: Presente y Futuro

García Martínez, Noelia. *FCRB, Centro Esther Koplowitz, Barcelona.*

### 13:10-13:30: Diseño de una sonda de FISH tricolor del gen BCL3 para la detección de reordenamientos en síndromes linfoproliferativos de célula B

Prieto Beato, Miriam. *Hospital Clínic, Barcelona.*

Viernes 5 de mayo  
11:30-13:30

◀ Bruselas - Saint-Géry

SEC

### ASAMBLEA SEC

Moderador:

### 11:30-13:30: Entrega de Premios SEC y Asamblea

Viernes 5 de mayo  
11:30-13:30

◀ Paris - Louvre

### Patología Digital y Immunohistoquímica y patología molecular COMUNICACIONES ORALES

Moderadores:

Lara Pijuan Andújar, Hospital Universitari de Bellvitge, L'Hospitalet de Llobregat.

Yolanda Ruano Domínguez, Hospital Universitario 12 de Octubre, Madrid.

### 00:00-00:00: Por determinar

Viernes 5 de mayo  
11:30-13:30

◀ Paris - Tour Eiffel

### Dermatopatología y Neuropatología COMUNICACIONES ORALES

Moderadores:

Oscar Toldos González, Hospital Universitario 12 de Octubre, Madrid.

María Concepción Garrido Ruiz, Hospital Universitario 12 de Octubre, Madrid.

### 00:00-00:00: Por determinar

Viernes 5 de mayo  
11:30-13:30

◀ Paris - Montmartre

SEPAF

### TIPS AND PITFALLS IN FORENSIC HISTOPATHOLOGY. PRESENTACIÓN DE CASOS COMPLEJOS

Moderador:

Imanol Garamendi González, Instituto de Medicina Legal y Ciencias Forenses de Huelva, Huelva.

### 11:30-12:30: Histopathological findings in SIDS, myocarditis and drug-induced deaths

Dettmeyer, Reinhard. *Institute of Forensic Medicine, Justus-Liebig-University Gießen, Marburg (Germany).*

### 12:30-12:45: Muerte súbita infantil asociada a anestesia

Suárez Mier, María Paz. *Instituto Nacional de Toxicología y Ciencias Forenses de Madrid, Madrid.*

**12:45-13:00: La cardiopatía isquémica puede ser la causa inmediata de la muerte pero podría no ser la fundamental**

Molina Aguilar, Pilar. *Instituto de Medicina Legal y Ciencias Forenses de Valencia. Valencia.*

**13:00-13:15: Muerte inesperada en el Servicio de Urgencias objeto de autopsia médico-legal**

Hernández Guerra, Ana Isabel. *Instituto Nacional de Toxicología y Ciencias Forenses-Delegación en Canarias. Santa Cruz de Tenerife.*

**13:15-13:30: Discusión**

Viernes 5 de mayo  
15:15-17:15

◀ Auditorio 1 - Giralda

Curso Largo  
**NOVEDADES EN PATOLOGÍA**

*Moderadores:*  
José Luis Rodríguez Peralto, Hospital Universitario 12 de Octubre. Madrid.  
Santiago Ramón y Cajal Agüeras, Hospital Universitari Vall d'Hebron. Barcelona.

**15:15-15:45: Novedades en Patología Pediátrica**

Colmenero Blanco, Isabel. *Hospital Universitario Infantil Niño Jesús. Madrid.*

**15:45-16:15: Novedades en Patología Digestiva**

Pendiente de confirmación.

**16:15-16:45: Novedades en Cabeza y Cuello**

Jimenez Almonacid, Justino. *Hospital Universitario 12 de Octubre. Madrid.*

**16:45-17:15: Novedades en Partes blandas y Patología Ósea**

Pendiente de confirmación.

Viernes 5 de mayo  
15:15-17:15

◀ Bruselas - Grand Place

TSAPyC  
**LOS TÉCNICOS Y LA PATOLOGÍA DIGITAL**

*Moderadores:*  
Candelaria Barberá Sánchez, Hospital Luís Alcañís. Játiva.  
Lara Zaragoza Macian, Hospital Universitario y Politécnico La Fe. Valencia.

**15:15-15:35: El informe anatomopatológico digital: Imágenes macro y microscópicas, y mapas topográficos lesionales: preparando el diagnóstico final**

González Prats, Elena. *Hospital Vithas Castellón. Castellón.*

**15:35-15:55: Trucos con el escáner: Digitalizándolo todo**

Catalán Martín, Raquel. *Hospital Vithas Castellón. Castellón.*

**15:55-16:15: Servidores de preparaciones microscópicas digitales: Combinado casos de diferentes hospitales y formatos múltiples**

Cañadas Castro, María de los Reyes. *Hospital Vithas Castellón. Castellón.*

**16:15-16:45: Streaming de video para diagnóstico intraoperatorio remoto**

Tena Solsona, Silvia. *Hospital Vithas Castellón. Castellón.*

**16:45-17:05: Del NADA al TODO. Escaneado. Vivencias del técnico**

Módena Riba, Gisela. *Hospital Universitari Vall d'Hebron. Barcelona.*

Viernes 5 de mayo  
15:15-17:15

◀ Bruselas - Saint-Géry

SEC  
**NOVEDADES EN CITOLOGÍA**

*Moderadores:*  
Carme Dinarès i Fernández, Hospital Universitari Vall d'Hebron. Barcelona.  
Lara Pijuan Andújar, Hospital Universitari de Bellvitge. L'Hospitalet de Llobregat.

**15:15-15:40: Citología Digital, ¿con qué retos nos encontramos?**

Aneiros Fernández, José. *Hospital Universitario Clínico San Cecilio. Granada.*

**15:40-16:05: Navegando entre extensiones citológicas. Compartiendo experiencias**

Pijuan Andújar, Lara. *Hospital Universitari de Bellvitge. L'Hospitalet de Llobregat.*

**16:05-16:30: Qué es y para qué vamos a usar la IA en citología**

Temprana-Salvador, Jordi. *Hospital Universitari Vall d'Hebron. Barcelona.*

**16:30-16:55: Nuevas perspectivas en el flujo de trabajo del citotécnico para el cribado de cáncer de cérvix, introducción a la inteligencia artificial. Experiencia en el Hospital Universitario Dexeus**

Castella Rufat, Miriam. *Hospital Universitari Dexeus. Barcelona.*

**16:55-17:15: ¿Diagnosticas conmigo? Casos prácticos**

Dinarès i Fernández, Carme. *Hospital Universitari Vall d'Hebron. Barcelona.*

Viernes 5 de mayo

15:15-17:15

◀ Paris - Louvre

**Libro Blanco y Gestión aplicada y calidad LIBRO BLANCO EDICIÓN 2023**

Moderador:

Esther Roselló Sastre, Consorci Hospital General de València. València.

**15:15-15:30: Presentación de la nueva edición 2023 del Libro Blanco**

Roselló Sastre, Esther. *Consorci Hospital General de València. València.*

**15:30-15:45: Calidad en unidades de mama: estándares en patología del proyecto europeo ECIBC**

Tresserra Casas, Francesc. *Hospital Universitari Dexeus. Barcelona.*

**15:45-16:00: Qué esperamos de los residentes en la tercera década del siglo XXI**

Gómez Mateo, María del Carmen. *Hospital Universitario Miguel Servet. Zaragoza.*

**16:00-16:15: Técnicas de intervencionismo en Anatomía Patológica**

Villar Zarra, Karen. *Hospital Universitario del Henares. Coslada.*

**16:15-16:30: Cómo elaborar un informe de NGS en patología oncológica**

Hernández Losa, Javier. *Hospital Universitari Vall d'Hebron. Barcelona.*

**16:30-16:45: Resultados de la encuesta sobre la situación de la Anatomía Patológica en España**

Tresserra Casas, Francesc. *Hospital Universitari Dexeus. Barcelona.*

**16:45-17:15: Temas del Grupo de Calidad**

Martínez Lorente, Antonio. *Hospital del Vinalopó. Alicante.*

Viernes 5 de mayo

15:15-17:15

◀ Paris - Tour Eiffel

**Patología Mamaria y Patología Ginecológica COMUNICACIONES ORALES**

Moderadores:

Mario Martínez López, Hospital Universitario T2 de Octubre. Madrid.

Adela Saco Álvarez, Hospital Clínic. Barcelona.

**00:00-00:00: Por determinar**

Viernes 5 de mayo

15:15-17:15

◀ Paris - Montmartre

SEPAF

**LA ÚNICA ESPECIALIDAD EN LA QUE LA MUERTE SE ALEGRA DE AYUDAR A LA VIDA: LA IMPORTANCIA DE LA DIVULGACIÓN EN REDES SOCIALES DE LA MEDICINA LEGAL Y FORENSE**

Moderador:

Álvaro Herrero Regalado, Instituto de Medicina Legal y Ciencias Forenses de Castellón. Castellón.

**15:15-16:10: ¿Por qué nadie quiere ser Médico Forense?**

Saura Capsir, Claudia. *Instituto de Medicina Legal y Ciencias Forenses de Madrid. Madrid.*

**16:10-17:00: Redes Sociales como medio para atraer talento a la Medicina Forense**

Miguel Martínez, Andrea de. *Instituto de Medicina Legal y Ciencias Forenses de Madrid. Madrid.*

**17:00-17:15: Discusión**

Viernes 5 de mayo

15:15-17:15

◀ Paris - Champs Elysées

**Historia de la Patología HOMENAJE A JAIME PRAT**

Moderador:

Ignacio Aranda López, Hospital General Universitario de Alicante. Alicante.

**15:15-17:15: Entrevista a Jaime Prat**

Alfaro Ferreres, Luis. *Hospital Vithas Valencia 9 de Octubre. Valencia.*

Poblet Martínez, Enrique. *Hospital General Universitario Reina Sofía. Murcia.*

Viernes 5 de mayo  
17:15-18:15

◀ Madrid - Palacio Real

SEPAF  
**ASAMBLEA SEPAF**

*Moderador:*  
Juan Pedro Hernández del Rincón, Presidente de la  
SEPAF, Murcia.

Viernes 5 de mayo  
17:15-18:15

◀ Sala TV

SEAP  
**ASAMBLEA SEAP**

*Moderador:*  
José Luis Rodríguez Peralto, Presidente de la SEAP-  
IAP, Madrid.

0:00-0:00

SEAP SEC SEPAF  
**CENA DE GALA Y ENTREGA DE PREMIOS**



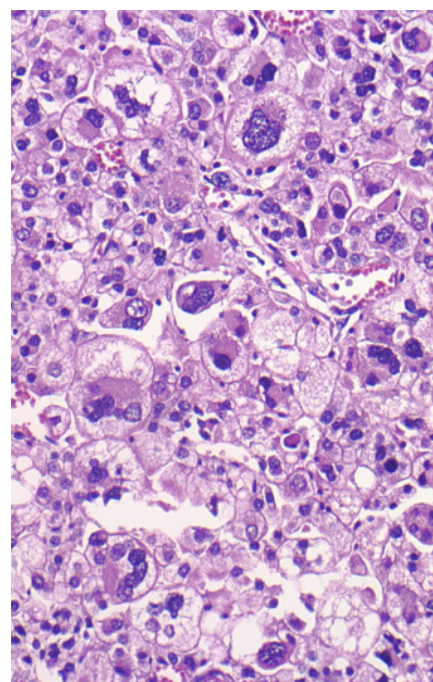
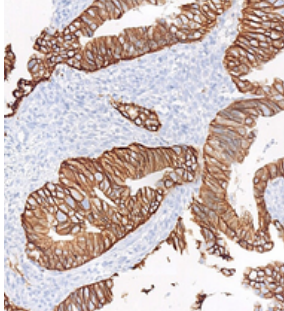
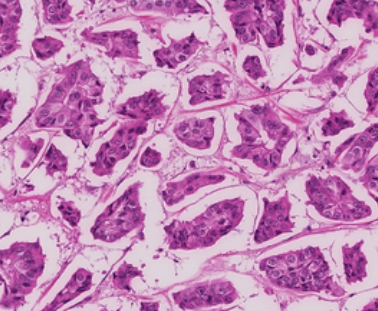

# SEAP-IAP 2023

La patología del futuro

